



Allegato statistico II

Corsi di Studio

Relazione annuale 2025
dei Nuclei di Valutazione interna
(D. Lgs. 19/2012, art. 12 e art. 14)

Nucleo di Valutazione
Università di Siena

Tabella 1: Set minimo di indicatori ANVUR selezionati per l'analisi dei Corsi di Studio

Nome Indicatore	Descrizione	Note
IC02	Percentuale di laureati (L, LM, LMCU) entro la durata normale del corso.	<i>Il dato più recente indica quanti, tra tutti/e coloro che si sono laureati/e nell'anno solare 2024, si sono laureati/e in corso.</i>
IC13	Percentuale di CFU conseguiti al I anno su CFU da conseguire.	<i>Il dato più recente indica tale percentuale con riferimento a tutti/e coloro che si sono immatricolati/e nell'anno accademico 2023/2024.</i>
IC14	Percentuale di studenti che proseguono nel II anno nello stesso Corso di Studio.	<i>Il dato più recente indica la percentuale di coloro che si sono immatricolati/e nell'anno accademico 2023/2024, che a fine 2024 risulta iscritta al secondo anno del proprio CdS.</i>
IC16BIS	Percentuale di studenti che proseguono al II anno nello stesso Corso di Studio avendo acquisito almeno 2/3 dei CFU previsti al I anno.	<i>Il dato più recente indica la percentuale di coloro che si sono immatricolati/e nell'anno accademico 2023/2024, che entro la fine del 2024 hanno conseguito almeno i 2/3 dei CFU del primo anno, e che nell'a.a.2024/25 risultano iscritti/e al secondo anno del proprio CdS.</i>
IC17	Percentuale di immatricolati (L, LM, LMCU) che si laureano entro un anno oltre la durata normale del corso nello stesso Corso di Studio.	<i>Il dato più recente misura la percentuale di coloro che si sono laureati/e entro il 30/4/2025 su un insieme di studenti che, per le lauree, è dato dagli immatricolati nell'a.a.2020/21, per le LM dagli immatricolati nell'a.a.2021/2022, per le CdLMCU dagli immatricolati nell'a.a.2018/2019.</i>
IC19	Percentuale di ore di docenza erogata da docenti assunti a tempo indeterminato sul totale delle ore di docenza erogata.	<i>Il dato più recente misura tale percentuale per l'a.a. 2024/2025.</i>
IC22	Percentuale di immatricolati (L, LM, LMCU) che si laureano nel CdS entro la durata normale del corso.	<i>Il dato più recente misura la percentuale di coloro che si sono laureati/e entro il 30/4/2025 su un insieme di studenti che, per le lauree, è dato dagli immatricolati nell'a.a.2021/2022, per le LM dagli immatricolati nell'a.a.2022/2023, per le CdLMCU di durata 6 anni dagli immatricolati nell'a.a.2018/2019, per le CdLMCU di durata 5 anni dagli immatricolati nell'a.a.2019/2020.</i>
IC27	Rapporto studenti iscritti/docenti complessivo (pesato per le ore di docenza).	<i>Il dato più recente misura tale rapporto con riferimento al numero di iscritti (di tutti gli anni) di un CdS e al numero di docenti equivalenti impegnati negli insegnamenti di quel CdS nell'a.a.2024/25.</i>
IC28	Rapporto studenti iscritti al primo anno/docenti degli insegnamenti del primo anno (pesato per le ore di docenza).	<i>Come il precedente, ma il dato più recente fa riferimento ai soli immatricolati puri nell'a.a.2024/2025, e al numero di docenti equivalenti impegnati negli insegnamenti del primo anno.</i>

Tabella 2: Corsi di Studio Unisi a.a. 2024/2025 per aree di Ateneo

Economia, Giurisprudenza, Scienze politiche, Scienze sociali		
Codice	Corso di Laurea	Classe di Laurea
D008	Scienze della Comunicazione	L-20
D199	Servizi giuridici	L-14
D339	Economics and Management	L-18 & L-33
EE001	Economia e Commercio	L-18
EE004	Scienze economiche e bancarie	L-33
PE002	Scienze politiche	L-36
PE003	Scienze del Servizio sociale	L-39
Codice	Corso di Laurea magistrale	Classe di Laurea
D003	Strategie e Tecniche della Comunicazione	LM-92
D020	Scienze delle Amministrazioni	LM-63
D077	Public and Cultural Diplomacy – Diplomazia pubblica e culturale	LM-81
D193	International accounting and Management	LM-77
D254	Economics	LM-56
D257	Economia per l’Ambiente e la Sostenibilità	LM-56
D304	Sostenibilità sociale e Management del Welfare	LM-87
D451	Metodi Statistici e Data Analytics	LM-82
EG002	Economia e Gestione degli Intermediari finanziari	LM-77
EG003	Management e Governance	LM-77
EG008	Finance-Finanza	LM-16
PG001	Scienze internazionali	LM-52

Codice	Corso di Laurea magistrale a Ciclo unico	Classe di Laurea
GC002	Giurisprudenza	LMG/01
Beni culturali, Formazione, Lettere, Lingue, Storia, Filosofia		
Codice	Corso di Laurea	Classe di Laurea
AE003	Scienze dell'Educazione e della Formazione	L-19
AE005	Lingue per la Comunicazione interculturale e d'Impresa	L-11
D002	Scienze storiche e del Patrimonio culturale	L-1
D004	Studi letterari e filosofici	L-10
Codice	Corso di Laurea magistrale	Classe di Laurea
AG005	Scienze per la Formazione e la Consulenza pedagogica nelle Organizzazioni	LM-85
D006	Language and Mind: Linguistics and cognitive Studies - Mente e Linguaggio: Linguistica e Studi cognitivi	LM-39
D007	Storia e Filosofia	LM-78 & LM-84
D446	Lingue per l'Impresa e lo Sviluppo	LM-38
LG004	Storia dell'Arte	LM-89
LG010	Antropologia e Linguaggi dell'Immagine	LM-1
LG011	Archeologia	LM-2
LG012	Lettere moderne	LM-14
LG013	Lettere classiche	LM-15
Biotechnologie, Medicina, Odontoiatria, Professioni sanitarie		
Codice	Corso di Laurea	Classe di Laurea
D338	Tecniche audioprotesiche (abilitante alla Professione sanitaria di Audioprotesista)	L/SNT3

Codice	Corso di Laurea	Classe di Laurea
ME001	Biotechnologie	L-2
ME002	Ostetricia (Abilitante alla Professione sanitaria di Ostetrica/o)	L/SNT1
ME004	Tecniche della Prevenzione nell'Ambiente e nei Luoghi di Lavoro (abilitante alla Professione sanitaria di Tecnico della Prevenzione nell'Ambiente e nei Luoghi di Lavoro)	L/SNT4
ME005	Infermieristica (abilitante alla Professione sanitaria di Infermiere)	L/SNT1
ME006	Dietistica (abilitante alla Professione sanitaria di Dietista)	L/SNT3
ME007	Fisioterapia (abilitante alla Professione sanitaria di Fisioterapista)	L/SNT2
ME008	Logopedia (abilitante alla professione di Logopedista)	L/SNT2
ME009	Ortottica ed Assistenza oftalmologica (abilitante alla Professione sanitaria di Ortottista ed Assistente di Oftalmologia)	L/SNT2
ME011	Tecniche di Laboratorio biomedico (abilitante alla Professione sanitaria di Tecnico di Laboratorio biomedico)	L/SNT3
ME012	Tecniche di Radiologia medica, per Immagini e Radioterapia (abilitante alla Professione sanitaria di Tecnico di Radiologia medica)	L/SNT3
ME013	Tecniche di Fisiopatologia cardiocircolatoria e Perfusioni cardiovascolari (abilitante alla Professione sanitaria di Tecnico di Fisiopatologia cardiocircolatoria e Perfusioni cardiovascolari)	L/SNT3
ME014	Igiene dentale (abilitante alla Professione sanitaria di Igienista dentale)	L/SNT3

Codice	Corso di Laurea magistrale	Classe di Laurea
D191	Biotechnologies of Human Reproduction	LM-9
D192	Genetic Counsellors	LM-9
MG002	Scienze infermieristiche e ostetriche	LM/SNT1
MG003	Scienze riabilitative delle Professioni sanitarie	LM/SNT2
MG005	Medical Biotechnologies - Biotecnologie mediche	LM-9
Codice	Corso di Laurea magistrale a Ciclo unico	Classe di Laurea
D128	Dentistry and Dental Prosthodontics	LM-46
MF001	Medicina e Chirurgia	LM-41
Ambiente, Biologia, Chimica, Farmacia, Geologia		
Codice	Corso di Laurea	Classe di Laurea
D129	Scienze geologiche	L-34
D341	Agribusiness	L-P02
SE001	Scienze biologiche	L-13
SE002	Scienze chimiche	L-27
SE005	Scienze ambientali e naturali	L-32
Codice	Corso di Laurea magistrale	Classe di Laurea
D078	Biologia	LM-6
D303	Sustainable Industrial Pharmaceutical Biotechnology	LM-8

Codice	Corso di Laurea magistrale	Classe di Laurea
D340	Biodiversity, Conservation and Environmental Quality	LM-6
D342	Chemistry	LM-54
D343	Scienze e Tecnologie geologiche	LM-74
SG002	Biologia sanitaria	LM-6
SG006	Ecotossicologia e Sostenibilità ambientale	LM-75
Codice	Corso di Laurea magistrale a Ciclo unico	Classe di Laurea
D456	Farmacia	LM-13
D457	Chimica e Tecnologia farmaceutiche	LM-13
Fisica, Ingegneria, Matematica		
Codice	Corso di Laurea	Classe di Laurea
IE002	Ingegneria gestionale	L-8
IE003	Ingegneria informatica e dell'Informazione	L-8
SE003	Fisica e Tecnologie avanzate	L-30
SE007	Matematica	L-35
Codice	Corso di Laurea magistrale	Classe di Laurea
D079	Applied Mathematics - Matematica applicata	LM-40
D135	Engineering Management	LM-31
D305	Artificial Intelligence and Automation Engineering	LM-32

Sono riportati in blu i Corsi di Studio in lingua inglese

Grafico 1: Indicatore IC00A per Corsi di Studio di nuova istituzione e confronto con la media di area

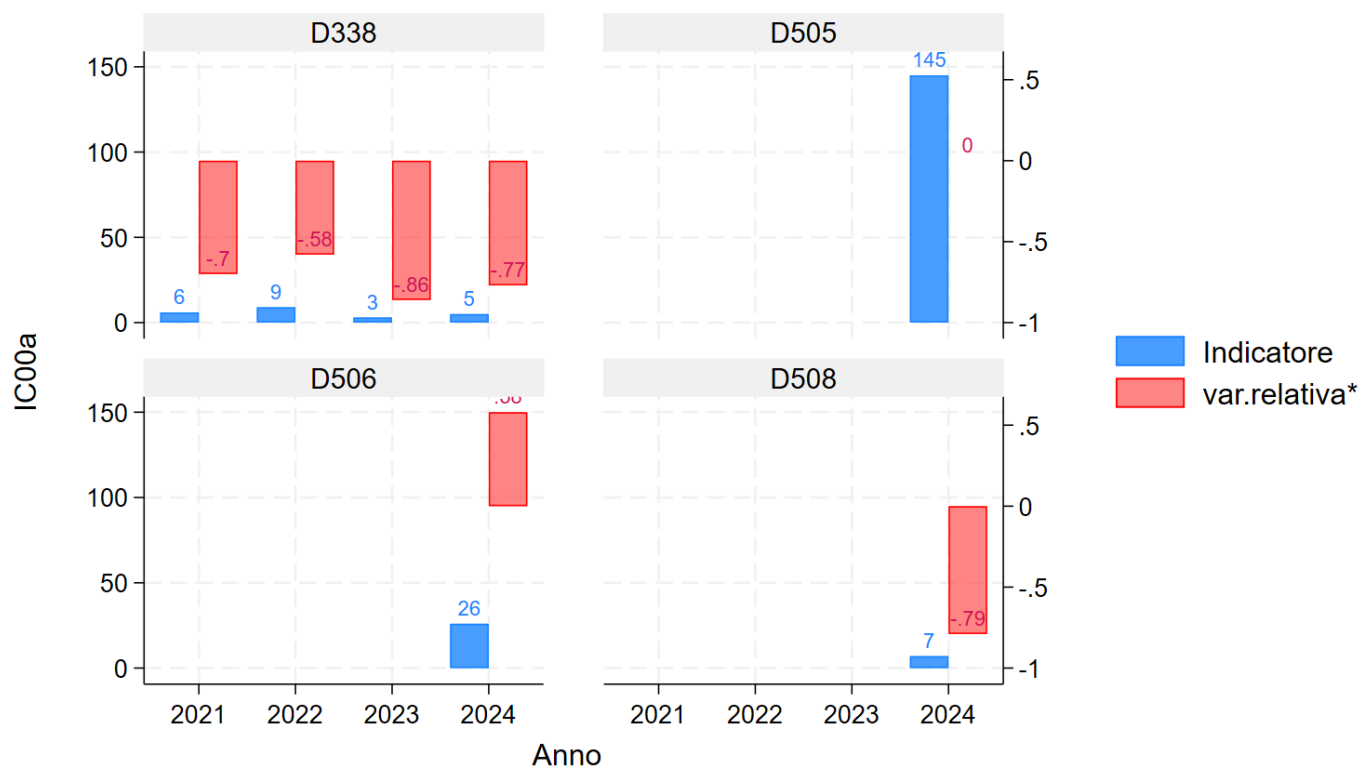

*Avvii di carriera al primo anno (L, LMCU, LM) - confronto con la media di area

Grafico 2: Indicatore IC00A per Corsi di Studio di nuova istituzione e confronto con la media nazionale

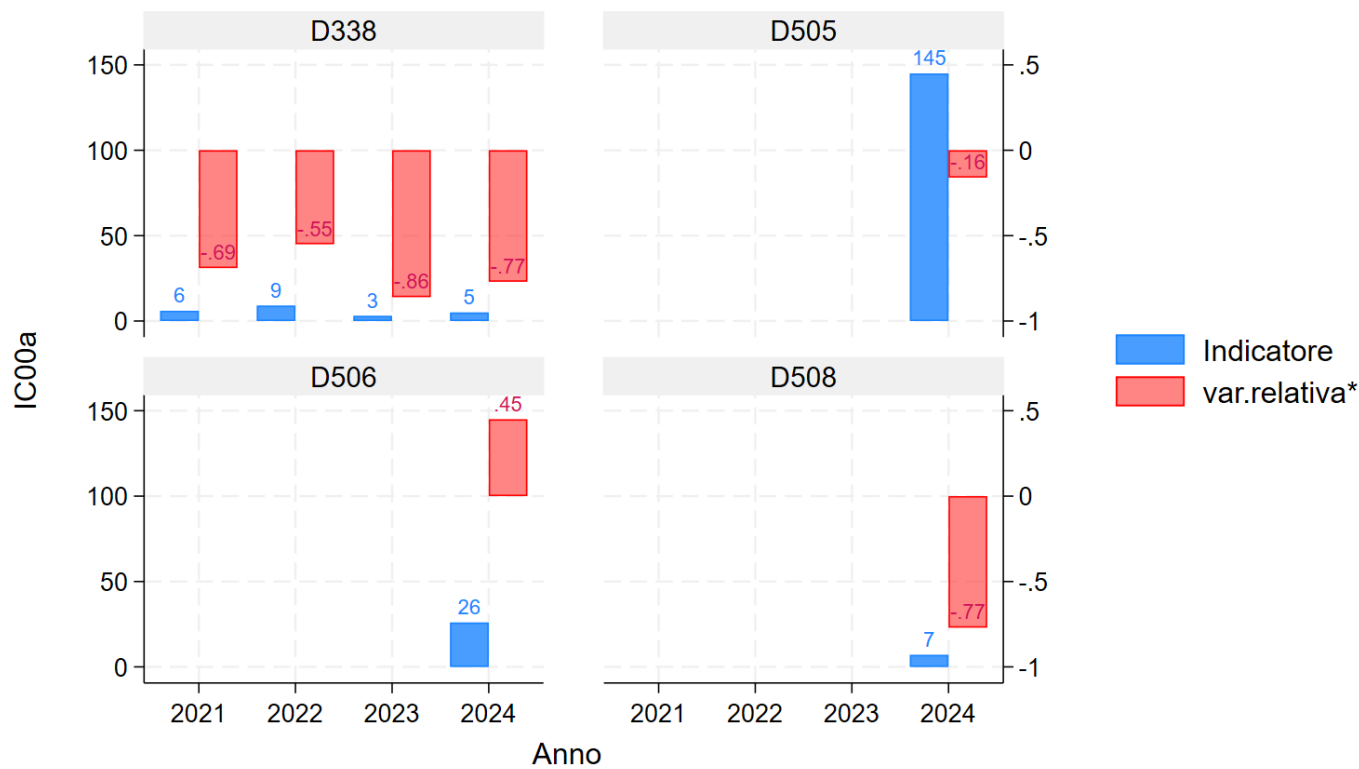

*Avvii di carriera al primo anno (L, LMCU, LM) - confronto con la media nazionale

Grafico 3: Indicatore IC19 per Corsi di Studio di nuova istituzione e confronto con la media di area

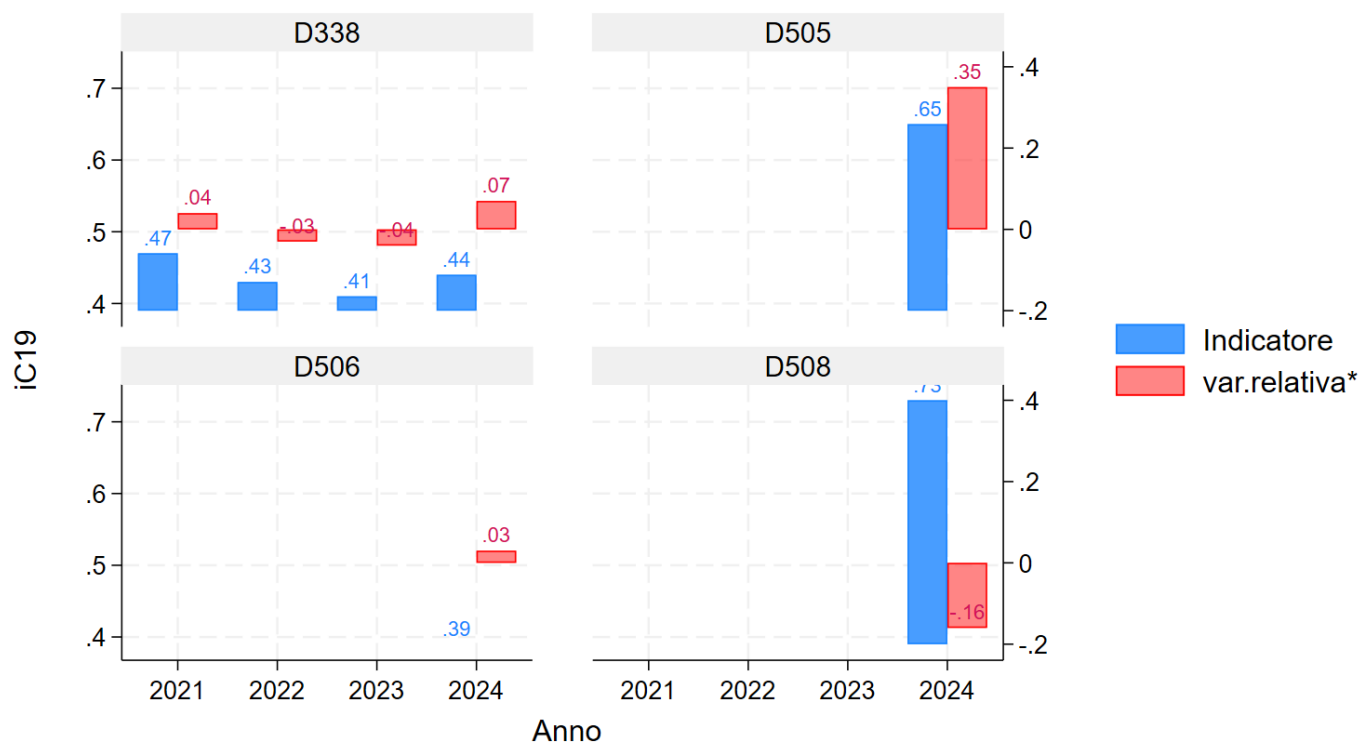

*Ore di docenza erogata da docenti assunti a tempo indeterminato sul totale delle ore di docenza erogata confronto con la media di area

Grafico 4: Indicatore IC19 per Corsi di Studio di nuova istituzione e confronto con la media nazionale

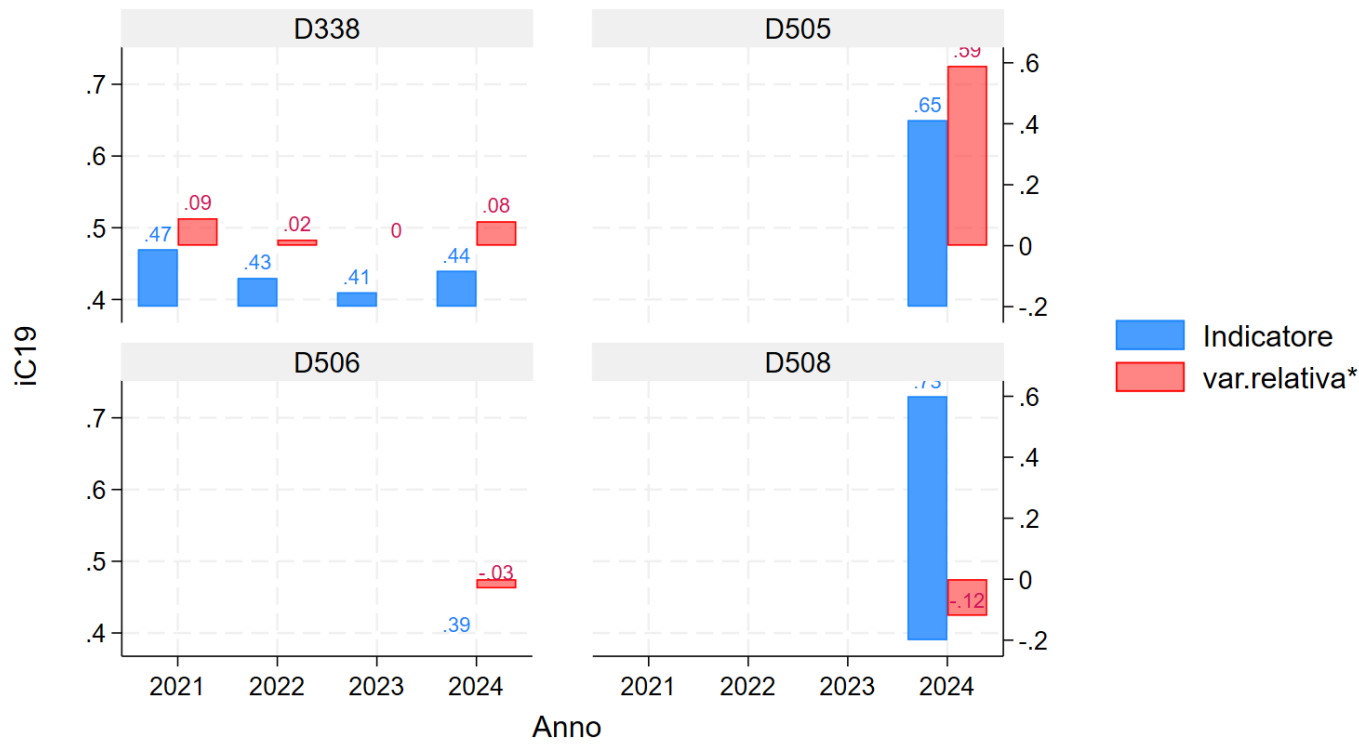

*Ore di docenza erogata da docenti assunti a tempo indeterminato sul totale delle ore di docenza erogata confronto con la media nazionale

Grafico 5: Indicatore IC27 per Corsi di Studio di nuova istituzione e confronto con la media di area



Grafico 6: Indicatore IC27 per Corsi di Studio di nuova istituzione e confronto con la media nazionale



Grafico 7: Indicatore IC28 per Corsi di Studio di nuova istituzione e confronto con la media di area

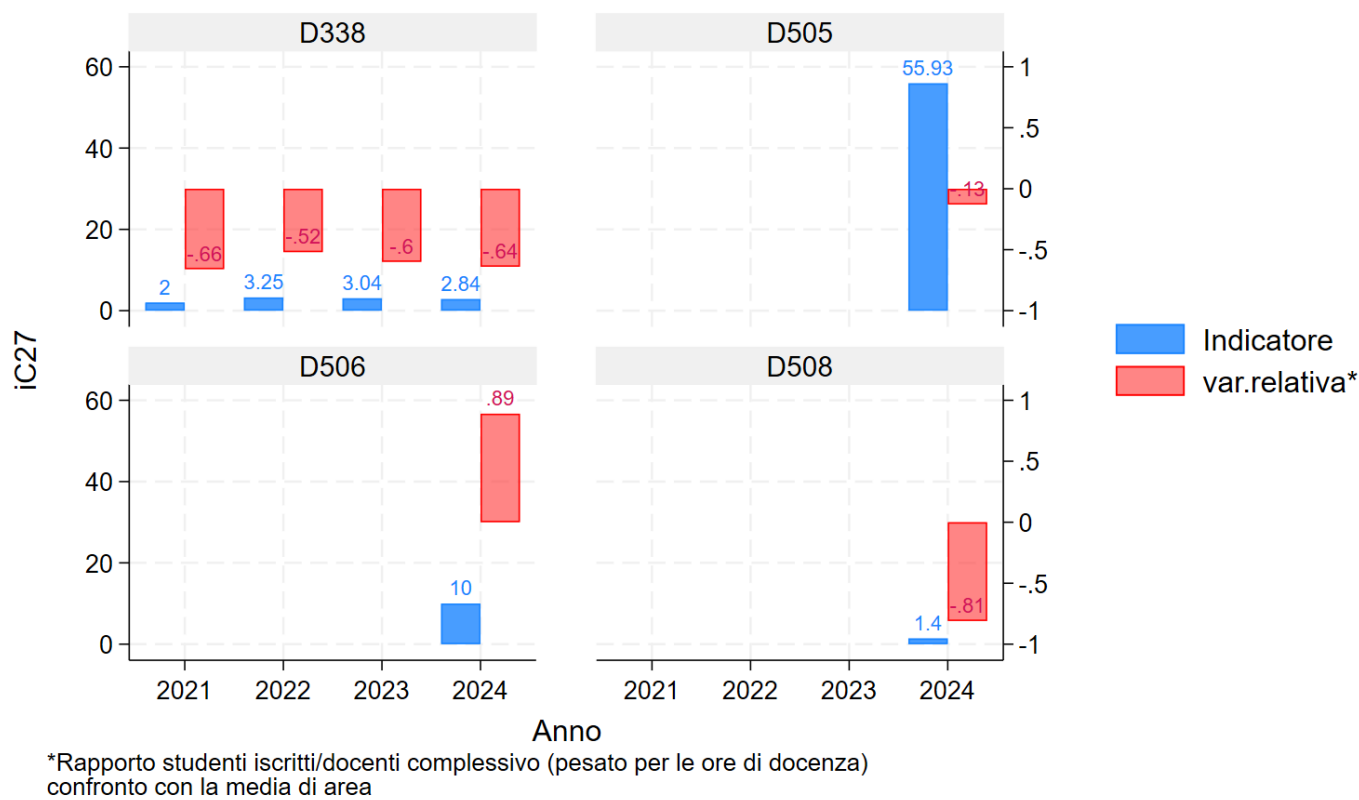

*Rapporto studenti iscritti al primo anno/docenti degli insegnamenti del primo anno (pesato per le ore di docenza) confronto con la media di area

Grafico 8: Indicatore IC28 per Corsi di Studio di nuova istituzione e confronto con la media nazionale

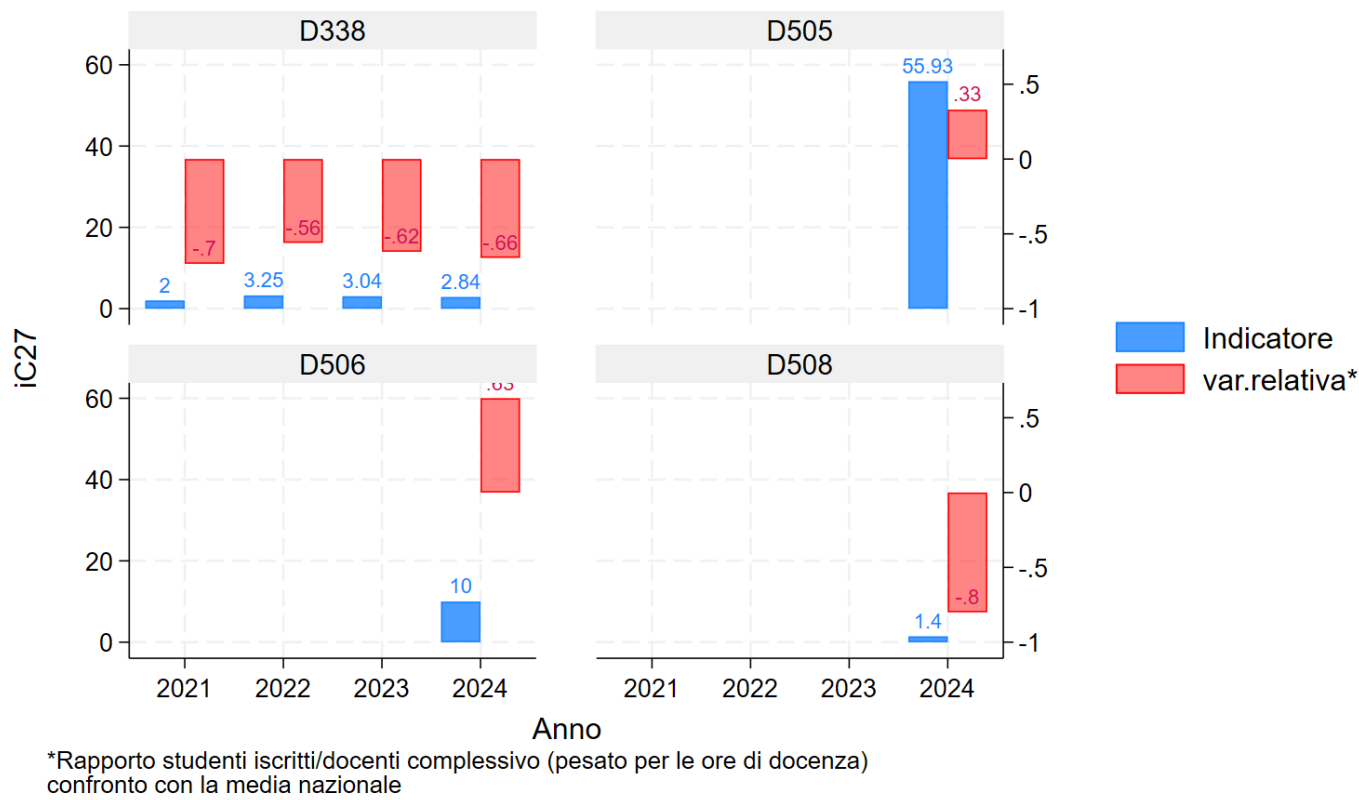
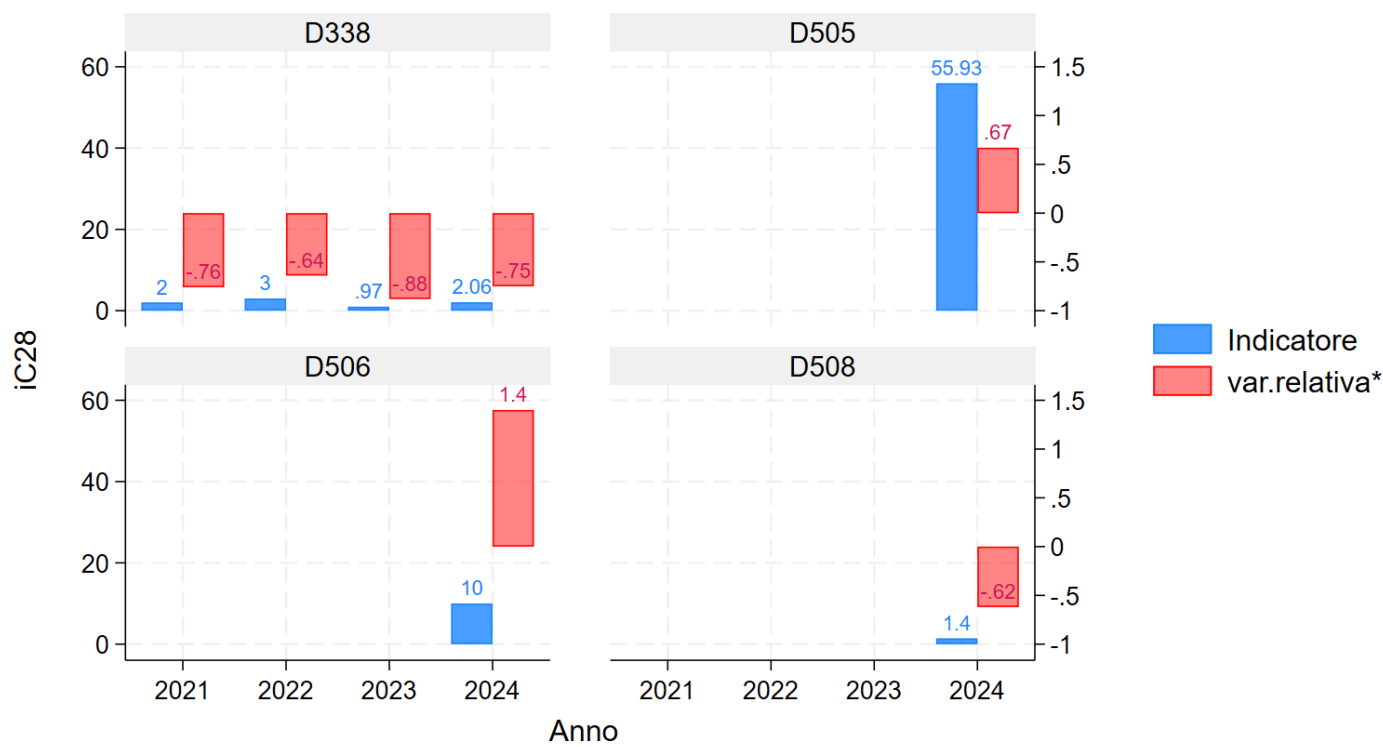
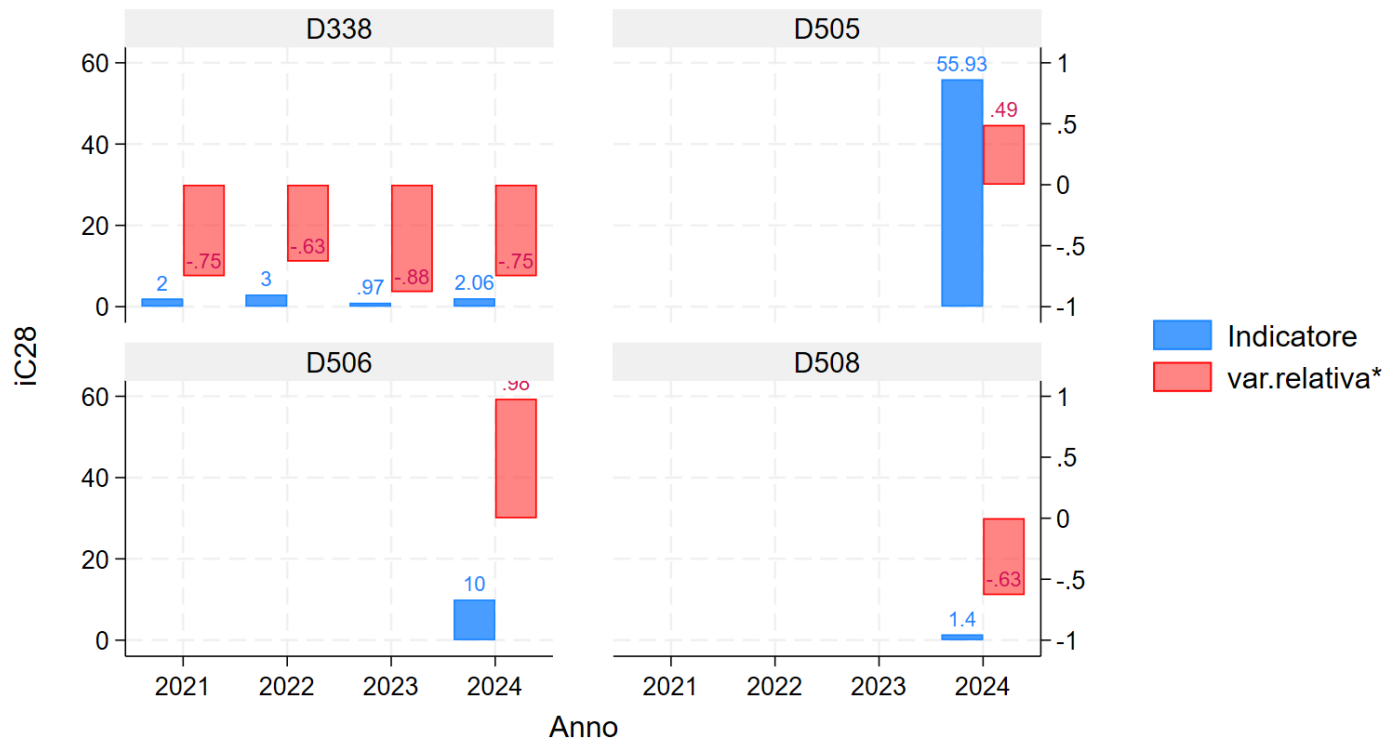

*Rapporto studenti iscritti al primo anno/docenti degli insegnamenti del primo anno (pesato per le ore di docenza) confronto con la media nazionale

Tabella 3: Numero di CdS la cui variazione relativa tra l'indicatore del CdS e quello dei CdS della stessa classe presenti negli altri Atenei italiani è più del 20% (dati dell'ultimo anno disponibile)

INDICATORE	CdLMCU (6) con scostamento > 20%	CdL (su 22**) con scostamento > 20%	CdLM (su 36) con scostamento > 20%	Totale CdS con scostamento > 20%
iC02	0	11	14	25
iC13	1	4	9	14
iC14	0	2	4	6
iC16BIS	2	7	16	25
iC17	0	2	15	17
iC19*	0	0	1	1
iC22	0	7	13	20
iC27*	3	15	22	40
iC28*	2	13	20	35

Note: sono esclusi i corsi di nuova attivazione nell'a.a. 2024/2025

* per questi soli indicatori Arezzo e Siena sono conteggiati insieme

** il numero dei corsi complessivo considera separati i corsi di Arezzo e di Siena, essendo i dati ANVUR disaggregati per sede

Tabella 4: Numero di CdS per aree di Ateneo la cui variazione relativa tra l'indicatore del CdS e quello dei CdS della stessa classe presenti negli altri Atenei italiani è più del 20% (dati dell'ultimo anno disponibile)

Economia, Giurisprudenza, Scienze politiche, Scienze sociali (20 CdS)				
Indicatore	CdLMCU con scostamento > 20%	CdL con scostamento > 20%	CdLM con scostamento > 20%	Totale CdS con scostamento > 20%
iC02	0	3	7	10
iC13	-	2	4	6
iC14	-	1	2	3

Indicatore	CdLMCU con scostamento > 20%	CdL con scostamento > 20%	CdLM con scostamento > 20%	Totale CdS con scostamento > 20%
iC16BIS	-	4	4	8
iC17	-	1	6	7
iC22	-	3	6	9
iC27	1	5	4	10
iC28	1	4	6	11

Beni culturali, Formazione, Lettere, Lingue, Storia, Filosofia (13* CdS)

Indicatore	CdLMCU con scostamento > 20%	CdL con scostamento > 20%	CdLM con scostamento > 20%	Totale CdS con scostamento > 20%
iC02	-	2	3	5
iC13	-	-	2	2
iC14	-	-	1	1
iC16BIS	-	-	4	4
iC17	-	-	2	2
iC19	-	0	1	1
iC22	-	-	5	5
iC27	-	3	9	12
iC28	-	2	6	8

Biotechnologie, Medicina, Odontoiatria (esclusi 12 CdS Professioni sanitarie) (8 CdS)

Indicatore	CdLMCU con scostamento > 20%	CdL con scostamento > 20%	CdLM con scostamento > 20%	Totale CdS con scostamento > 20%
iC13	0	-	1	1
iC16BIS	1	-	1	2
iC27	1	0	1	2
iC28	0	1	1	2

Ambiente, Biologia, Chimica, Farmacia, Geologia (14* CdS)

Indicatore	CdLMCU con scostamento > 20%	CdL con scostamento > 20%	CdLM con scostamento > 20%	Totale CdS con scostamento > 20%
iC02	0	2	1	3
iC13	1	0	1	2
iC14	0	0	0	0
iC16BIS	1	0	4	5
iC17	0	0	4	4
iC22	0	1	2	3
iC27	1	3	5	9
iC28	1	3	4	8

Fisica, Ingegneria, Matematica (8 CdS)

Indicatore	CdLMCU con scostamento > 20%	CdL con scostamento > 20%	CdLM con scostamento > 20%	Totale CdS con scostamento > 20%
iC02	-	4	3	7
iC13	-	2	1	3

Indicatore	CdLMCU con scostamento > 20%	CdL con scostamento > 20%	CdLM con scostamento > 20%	Totale CdS con scostamento > 20%
iC14	-	1	1	2
iC16BIS	-	3	3	6
iC17	-	1	3	4
iC22	-	3	0	3
iC27	-	4	3	7
iC28	-	3	3	6

Grafico 9: Indicatore IC02 Lauree triennali area Economia, Giurisprudenza, Scienze politiche, Scienze sociali



Grafico 10: Indicatore IC02 Lauree Magistrali e Lauree magistrali a Ciclo unico area Economia, Giurisprudenza, Scienze politiche, Scienze sociali



Grafico 11: Indicatore IC02 Lauree triennali in doppia sede e interclasse area Economia, Giurisprudenza, Scienze politiche, Scienze sociali

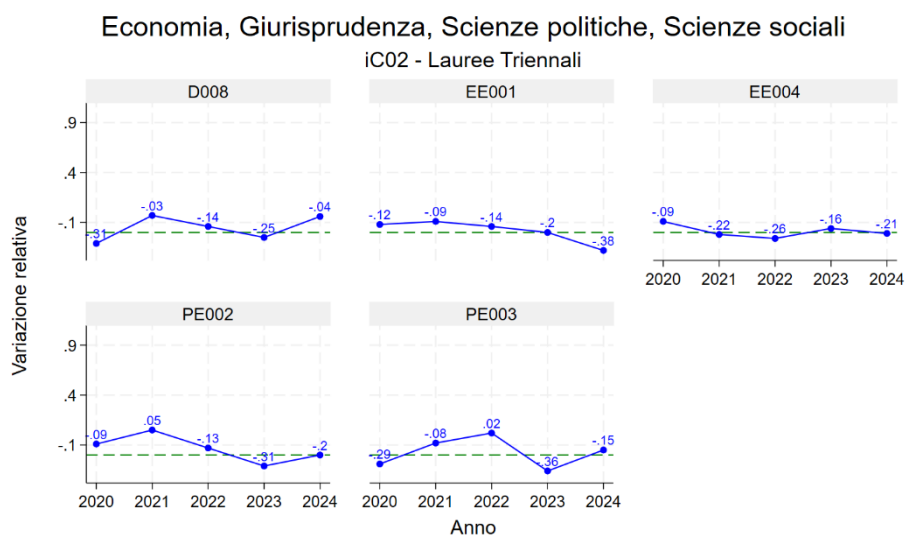

Grafico 12: Indicatore IC13 Lauree triennali area Economia, Giurisprudenza, Scienze politiche, Scienze sociali

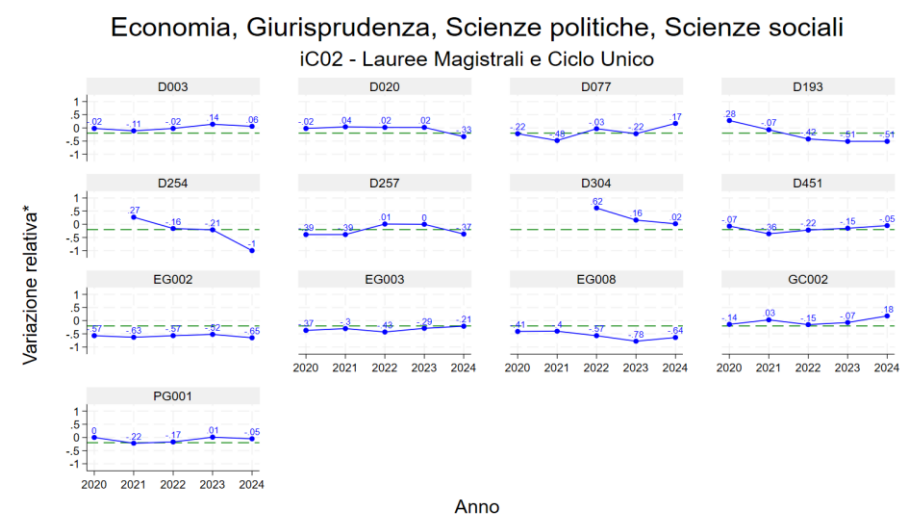

Grafico 13: Indicatore IC13 Lauree magistrali e Lauree magistrali a Ciclo unico area Economia, Giurisprudenza, Scienze politiche, Scienze sociali

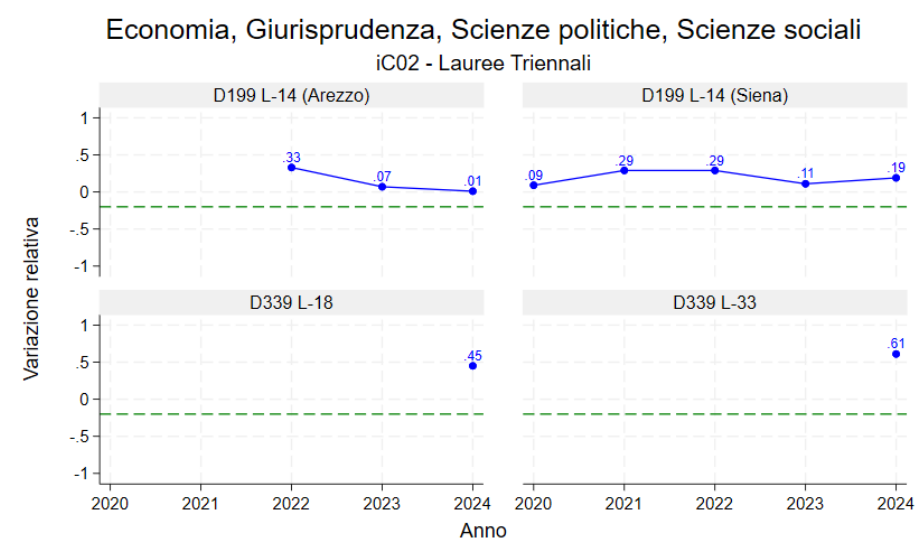

Grafico 14: Indicatore IC13 Lauree triennali in doppia sede e interclasse area Economia, Giurisprudenza, Scienze politiche, Scienze sociali

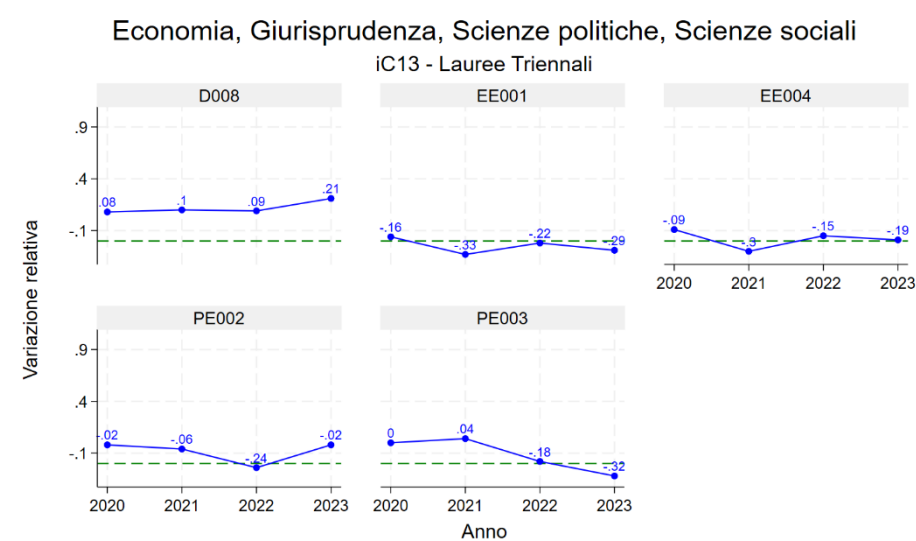

Grafico 15: Indicatore IC14 Lauree triennali area Economia, Giurisprudenza, Scienze politiche, Scienze sociali

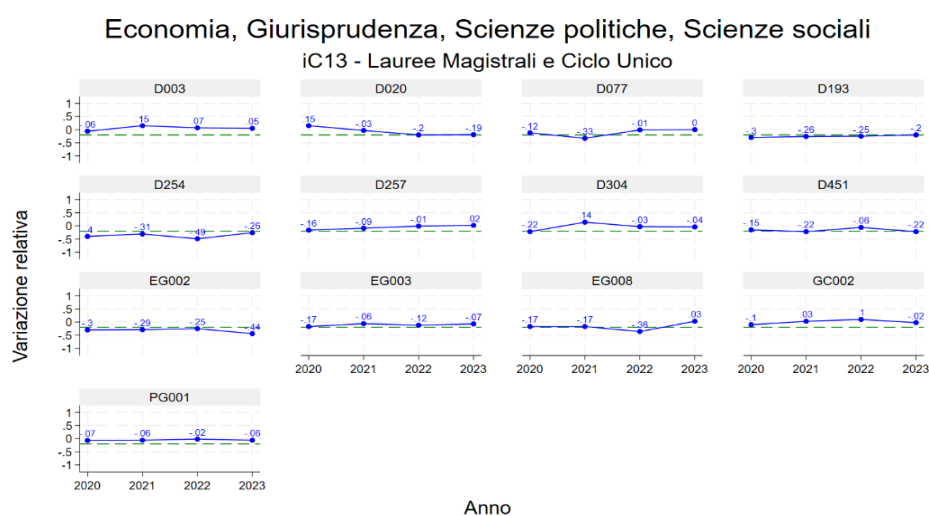

Grafico 16: Indicatore IC14 Lauree magistrali e Lauree magistrali a Ciclo unico area Economia, Giurisprudenza, Scienze politiche, Scienze sociali

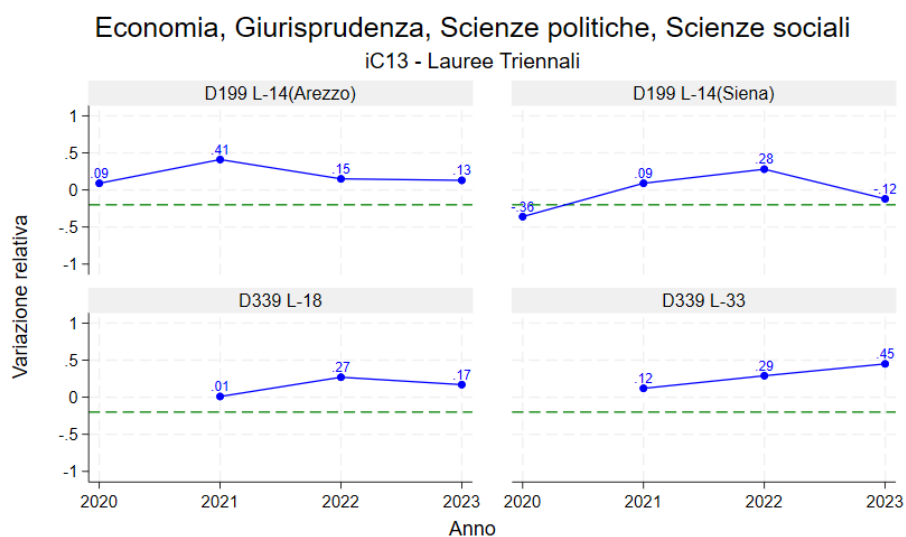

Grafico 17: Indicatore IC14 Lauree triennali in doppia sede e interclasse area Economia, Giurisprudenza, Scienze politiche, Scienze sociali

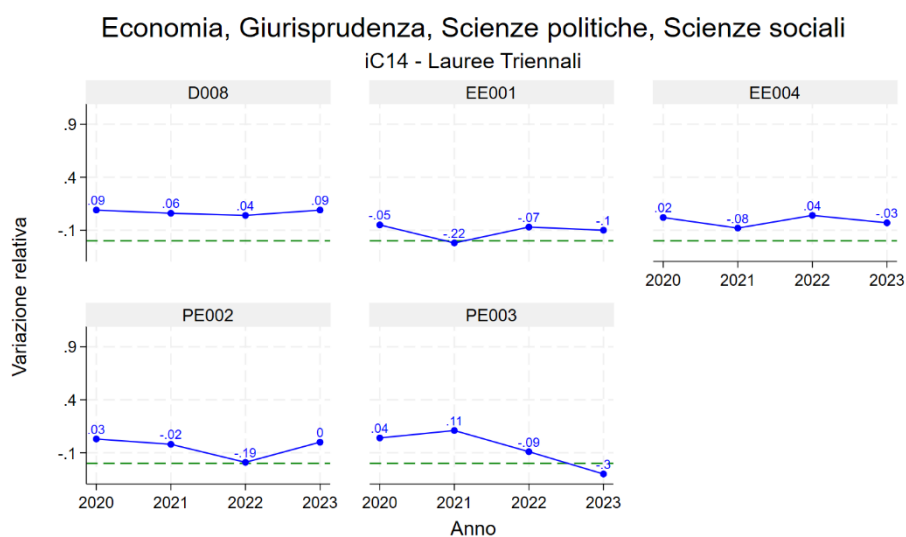

Grafico 18: Indicatore IC16BIS Lauree triennali area Economia, Giurisprudenza, Scienze politiche, Scienze sociali

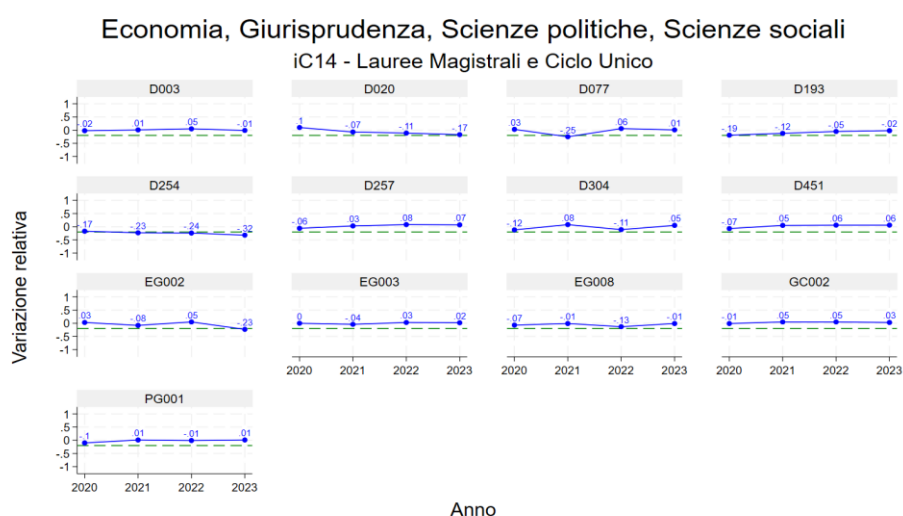

Grafico 19: Indicatore IC16BIS Lauree magistrali e Lauree magistrali a Ciclo unico area Economia, Giurisprudenza, Scienze politiche, Scienze sociali

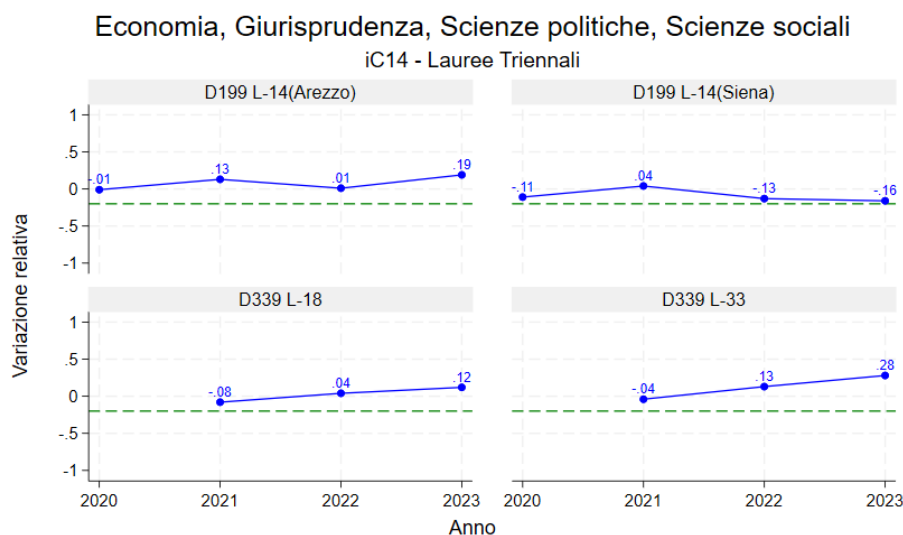

Grafico 20: Indicatore IC16BIS Lauree triennali in doppia sede e interclasse area Economia, Giurisprudenza, Scienze politiche, Scienze sociali

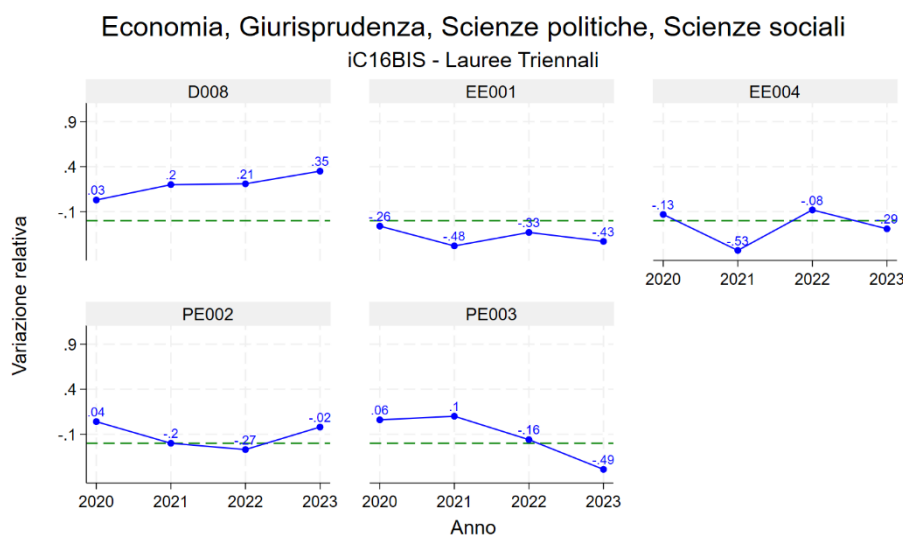

Grafico 21: Indicatore IC17 Lauree triennali area Economia, Giurisprudenza, Scienze politiche, Scienze sociali

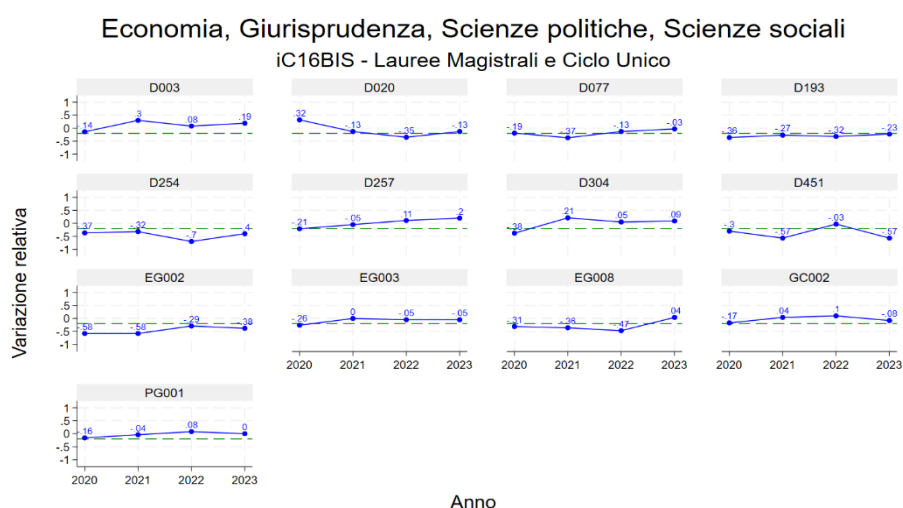

Grafico 22: Indicatore IC17 Lauree magistrali e Lauree magistrali a Ciclo unico area Economia, Giurisprudenza, Scienze politiche, Scienze sociali

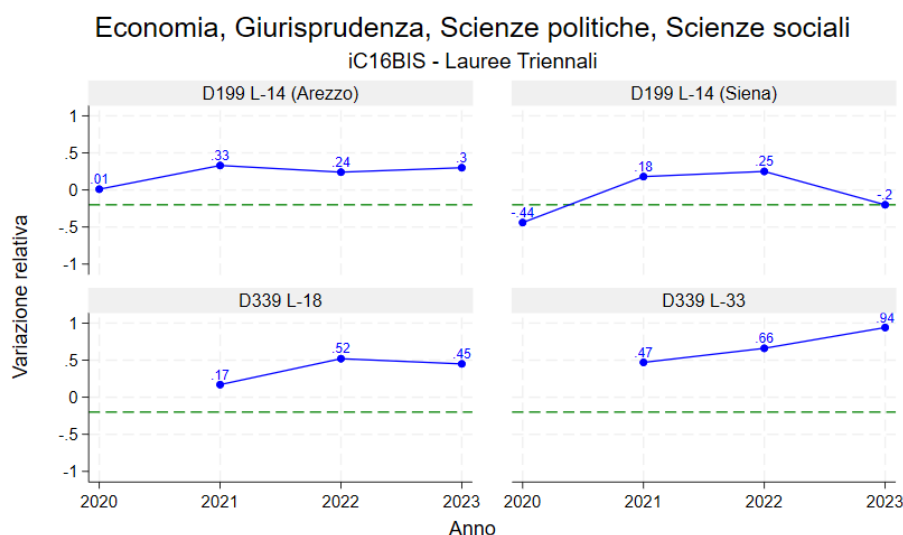

Grafico 23: Indicatore IC17 Lauree triennali in doppia sede area Economia, Giurisprudenza, Scienze politiche, Scienze sociali

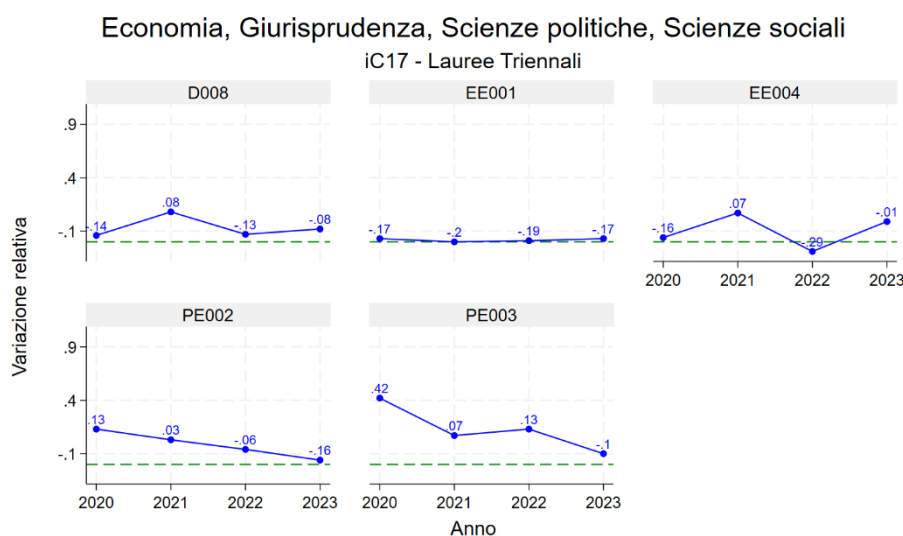

Grafico 24: Indicatore IC22 Lauree triennali area Economia, Giurisprudenza, Scienze politiche, Scienze sociali

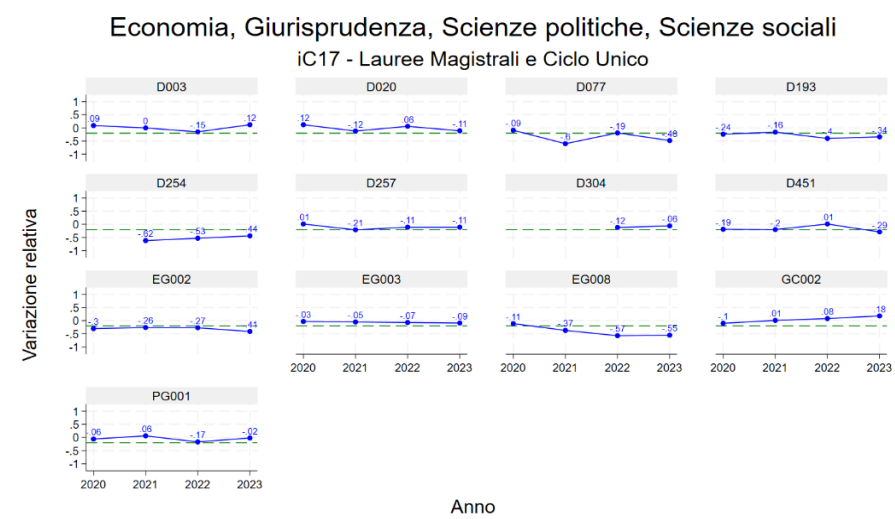

Grafico 25: Indicatore IC22 Lauree magistrali e Lauree magistrali a Ciclo unico area Economia, Giurisprudenza, Scienze politiche, Scienze sociali

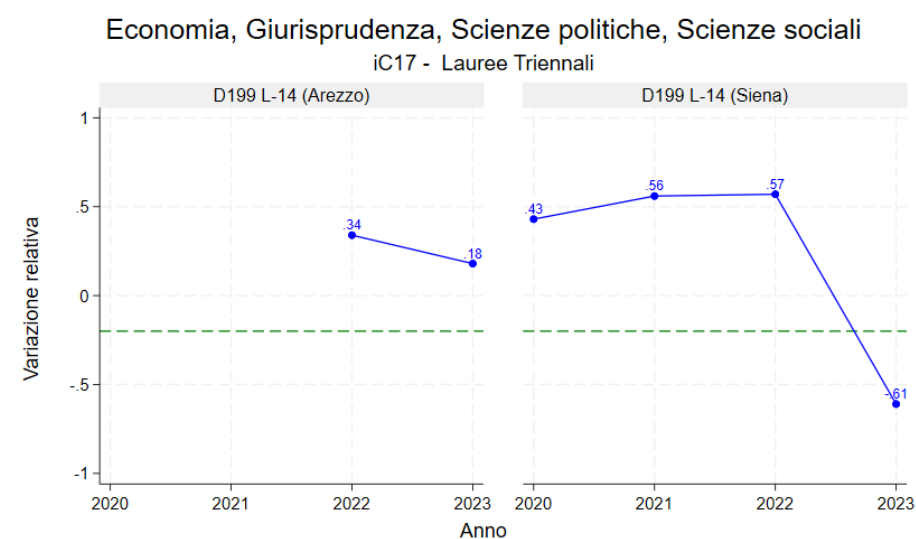

Grafico 26: Indicatore IC22 Lauree triennali in doppia sede e interclasse area Economia, Giurisprudenza, Scienze politiche, Scienze sociali

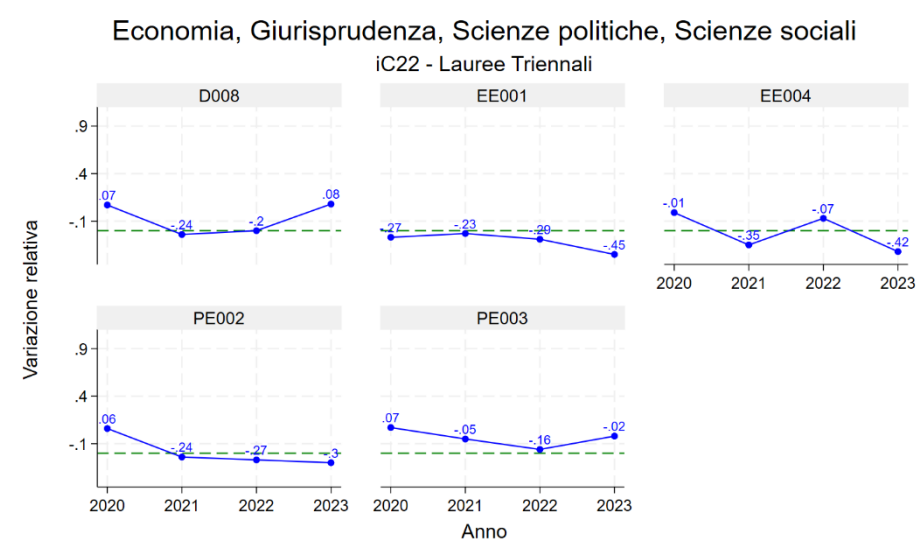

Grafico 27: Indicatore IC27 Lauree triennali area Economia, Giurisprudenza, Scienze politiche, Scienze sociali

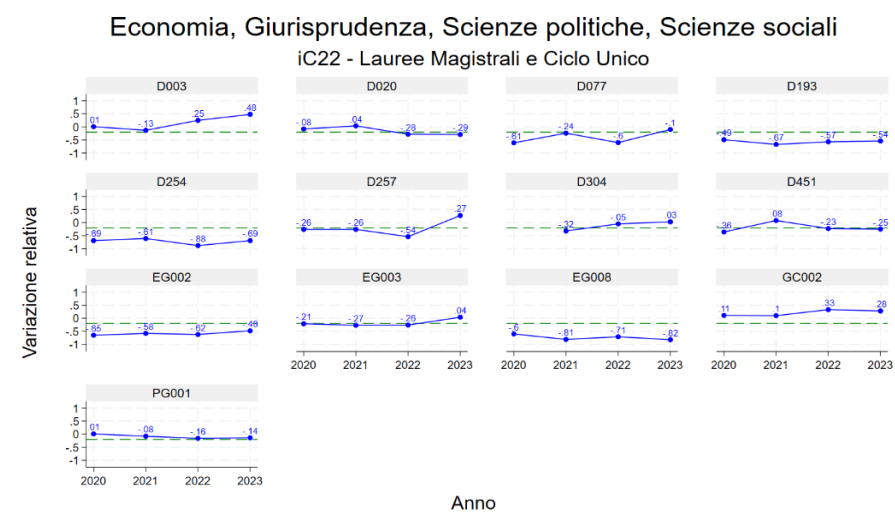

Grafico 28: Indicatore IC27 Lauree magistrali e Lauree magistrali a Ciclo unico area Economia, Giurisprudenza, Scienze politiche, Scienze sociali

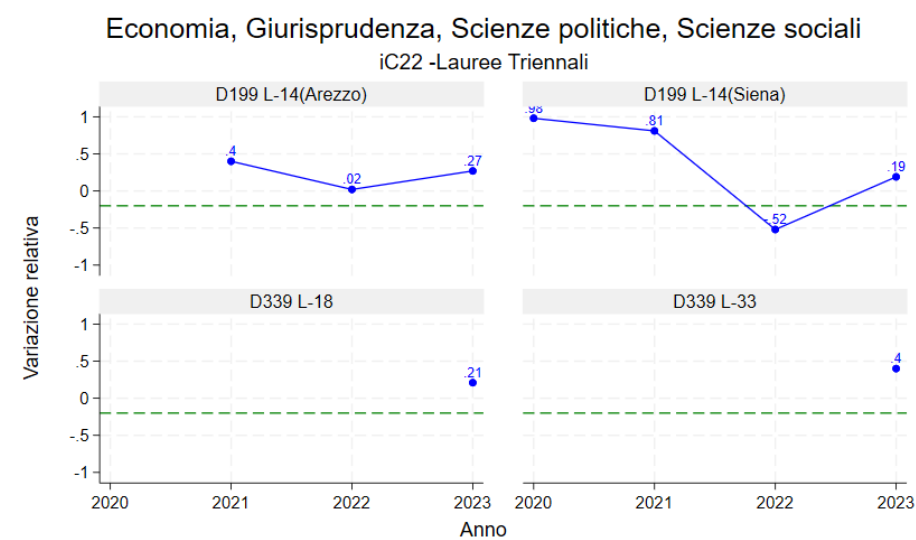

Grafico 29: Indicatore IC27 Laurea triennale interclasse¹ area Economia, Giurisprudenza, Scienze politiche, Scienze sociali

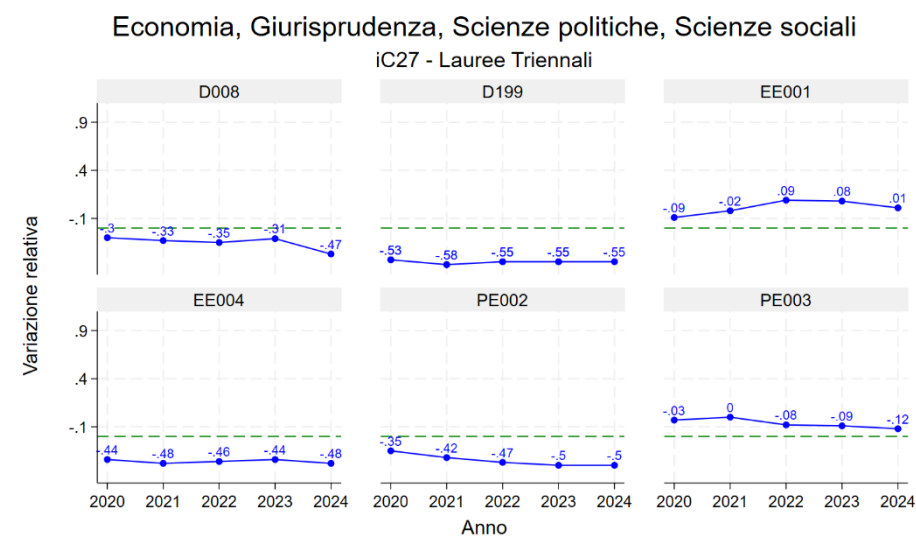

Grafico 30: Indicatore IC28 Lauree triennali area Economia, Giurisprudenza, Scienze politiche, Scienze sociali

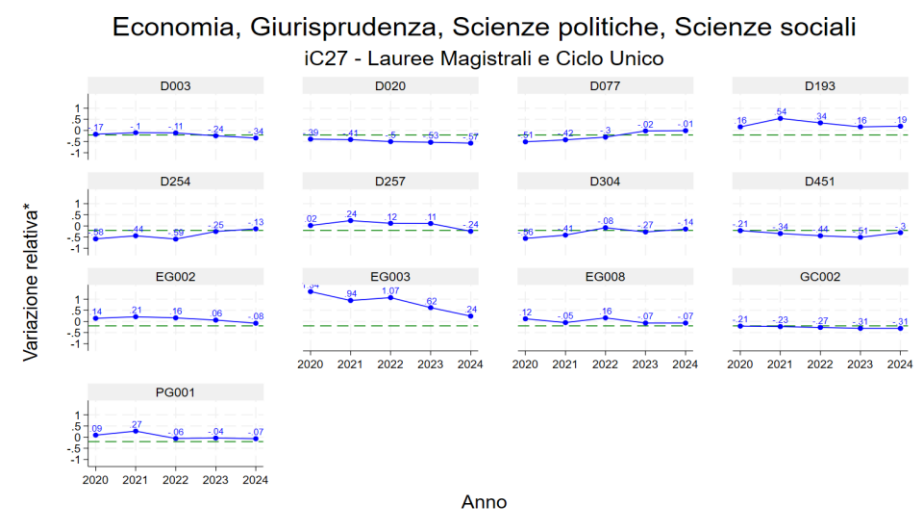

¹Nel grafico è riportato solamente il valore relativo a L-18 dato che l'indicatore per L-33 ha valore pari a 0

Grafico 31: Indicatore IC28 Lauree magistrali e Lauree magistrali a Ciclo unico area Economia, Giurisprudenza, Scienze politiche, Scienze sociali

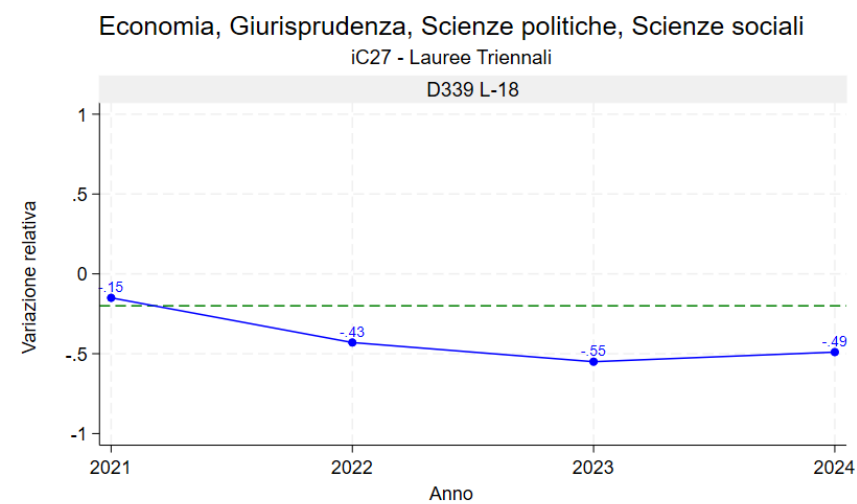
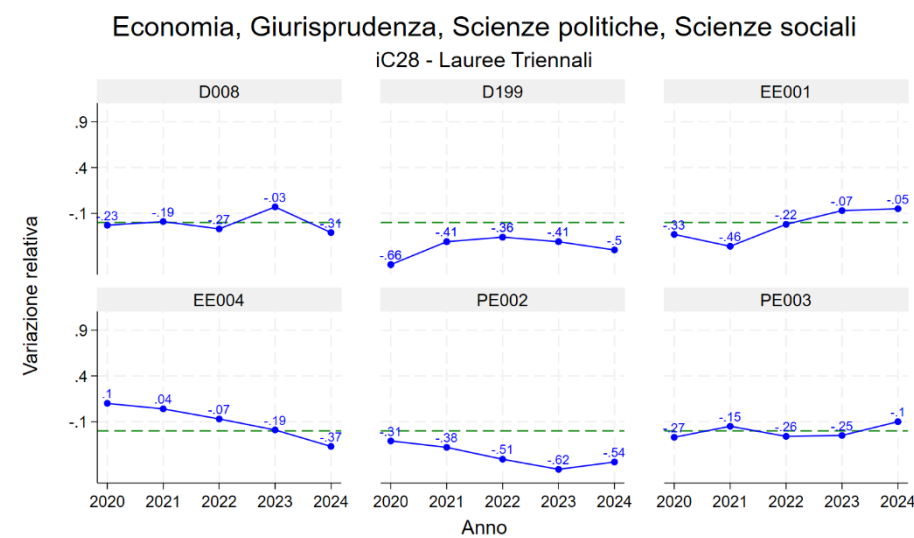

Grafico 32: Indicatore IC28 Laurea triennale interclasse² area Economia, Giurisprudenza, Scienze politiche, Scienze sociali



Grafico 33: Indicatore IC02 Lauree triennali area Beni culturali, Formazione, Lettere, Lingue, Storia, Filosofia

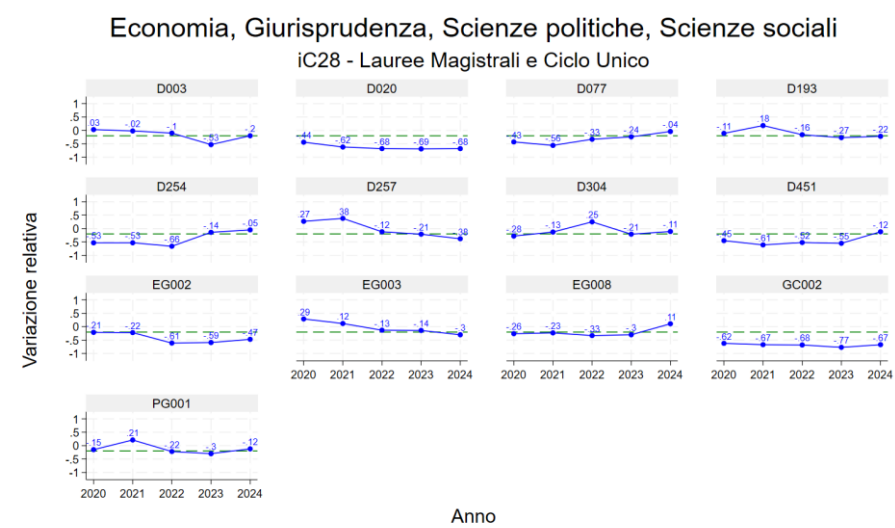

² Nel grafico è riportato solamente il valore relativo a L-18 dato che l'indicatore per L-33 ha valore pari a 0

Grafico 34: Indicatore IC02 Lauree magistrali e Lauree magistrali a Ciclo unico area Beni culturali, Formazione, Lettere, Lingue, Storia, Filosofia

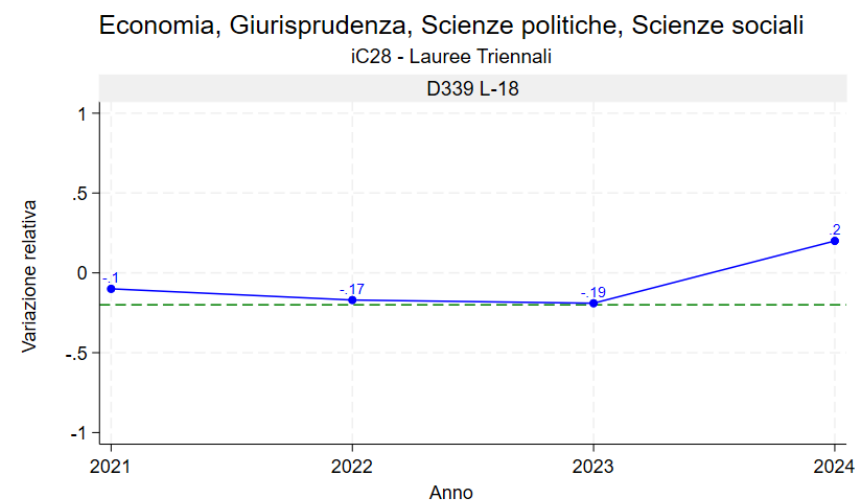
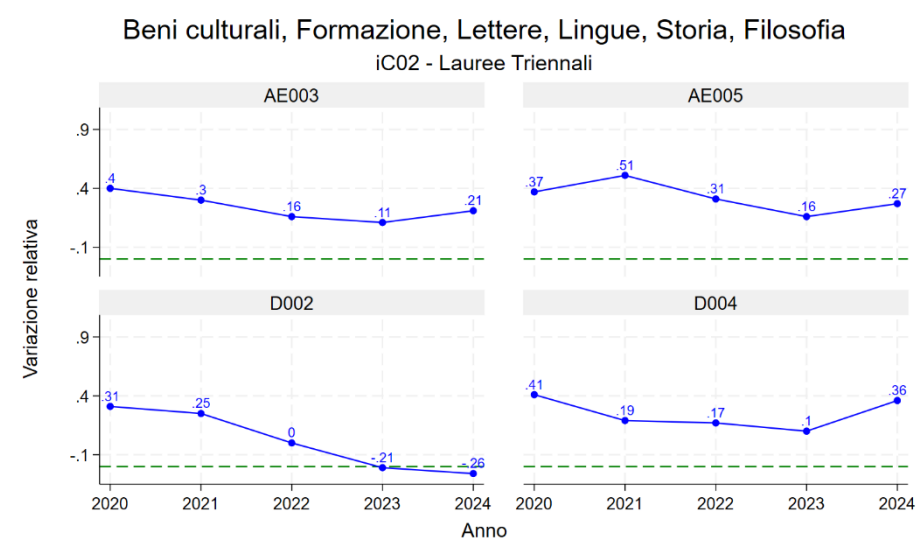

Grafico 35: Indicatore IC02 Laurea magistrale interclasse doppia sede area Beni culturali, Formazione, Lettere, Lingue, Storia, Filosofia



Grafico 36: Indicatore IC13 Lauree triennali area Beni culturali, Formazione, Lettere, Lingue, Storia, Filosofia

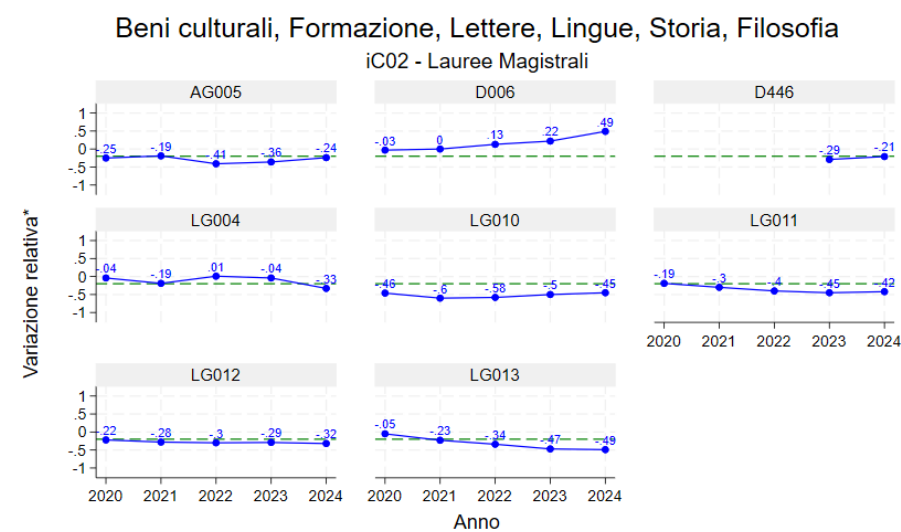

Grafico 37: Indicatore IC13 Lauree magistrali e Lauree magistrali a Ciclo unico area Beni culturali, Formazione, Lettere, Lingue, Storia, Filosofia

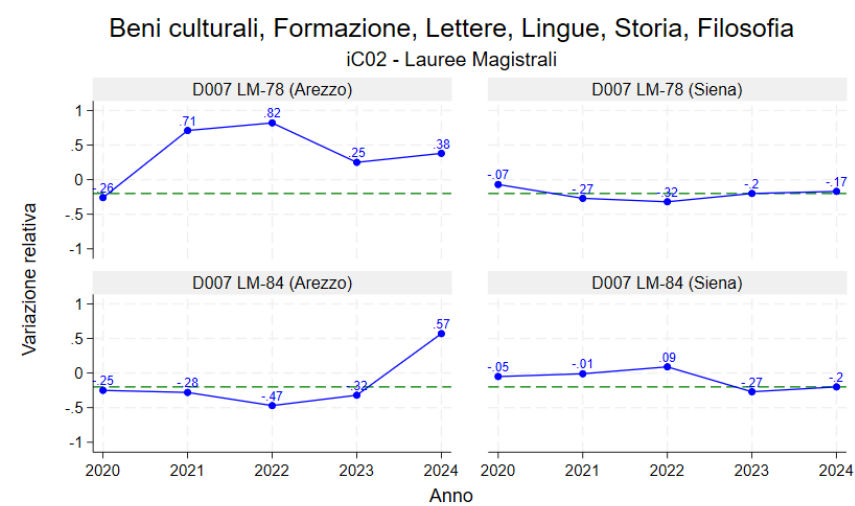

Grafico 38: Indicatore IC13 Laurea magistrale interclasse doppia sede area Beni culturali, Formazione, Lettere, Lingue, Storia, Filosofia

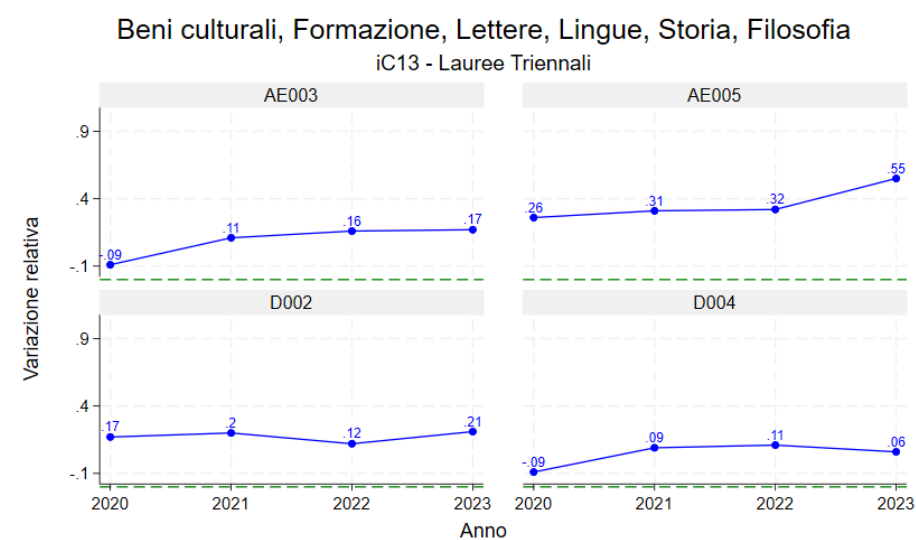

Grafico 39: Indicatore IC14 Lauree triennali area Beni culturali, Formazione, Lettere, Lingue, Storia, Filosofia

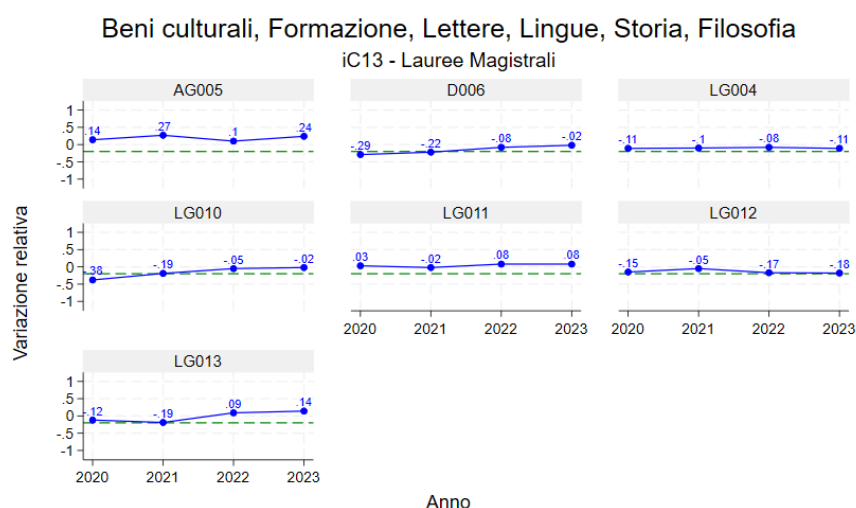

Grafico 40: Indicatore IC14 Lauree magistrali e Lauree magistrali a Ciclo unico area Beni culturali, Formazione, Lettere, Lingue, Storia, Filosofia

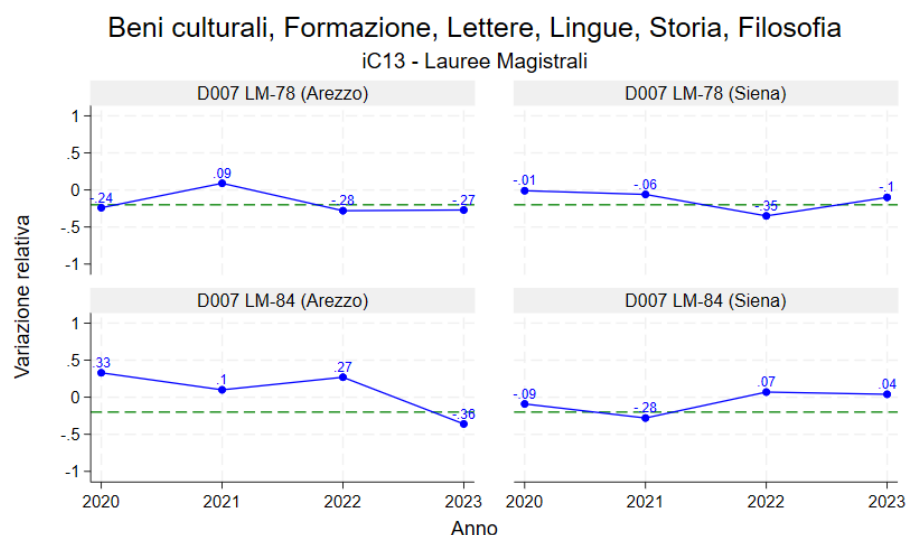

Grafico 41: Indicatore IC14 Laurea magistrale interclasse doppia sede area Beni culturali, Formazione, Lettere, Lingue, Storia, Filosofia

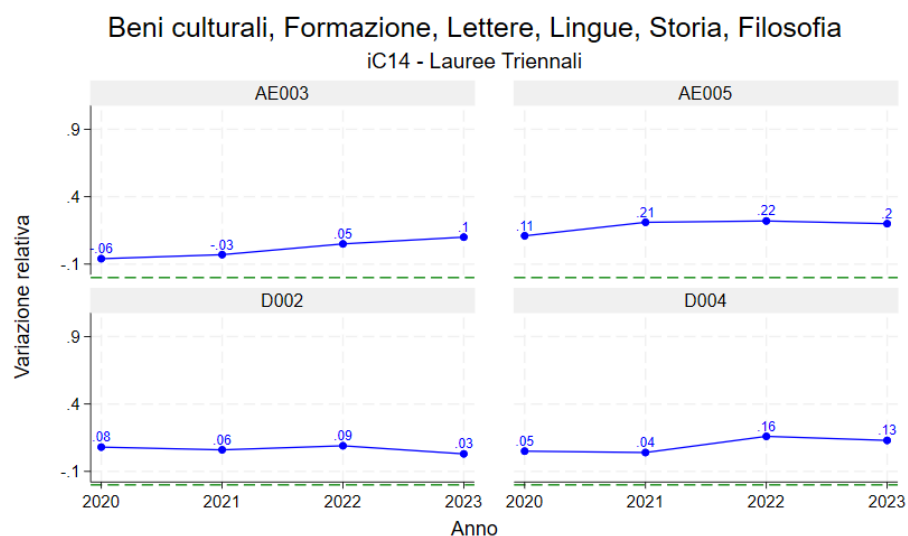

Grafico 42: Indicatore IC16BIS Lauree triennali area Beni culturali, Formazione, Lettere, Lingue, Storia, Filosofia

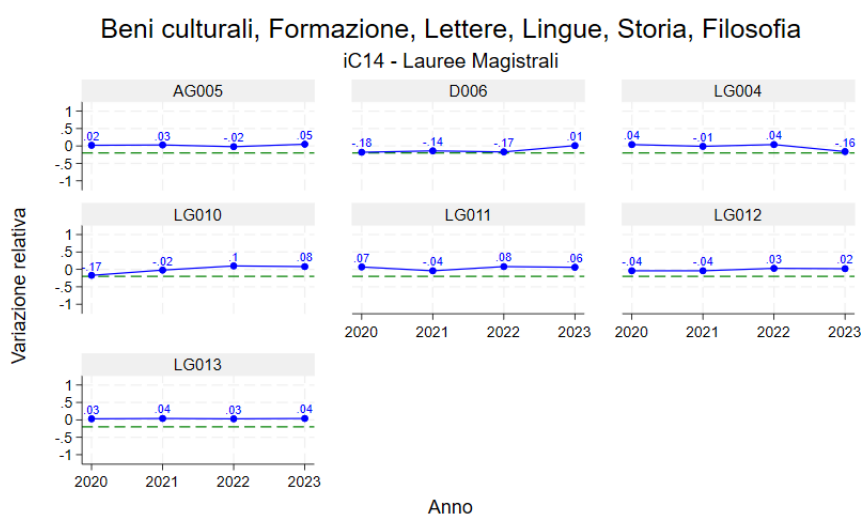

Grafico 43: Indicatore IC16BIS Lauree magistrali e Lauree magistrali a Ciclo unico area Beni culturali, Formazione, Lettere, Lingue, Storia, Filosofia

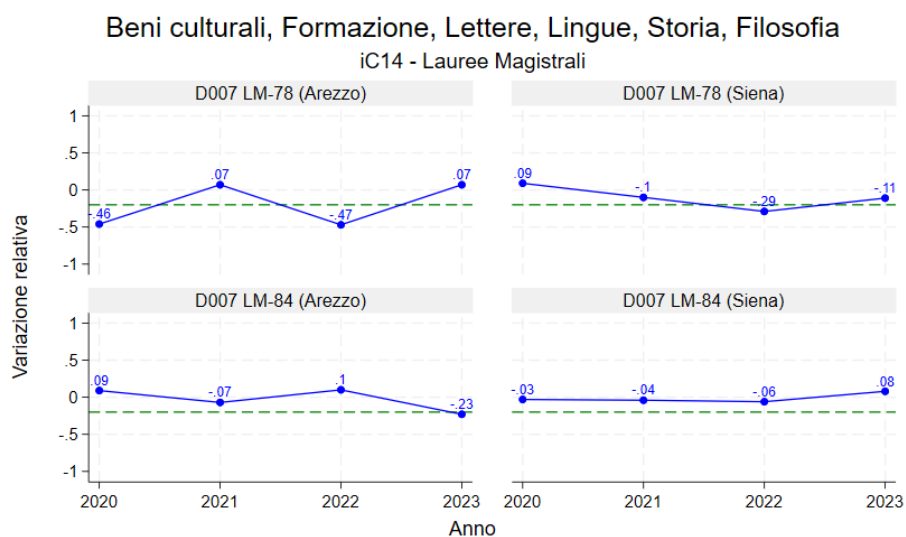

Grafico 44: Indicatore IC16BIS Laurea magistrale interclasse doppia sede area Beni culturali, Formazione, Lettere, Lingue, Storia, Filosofia

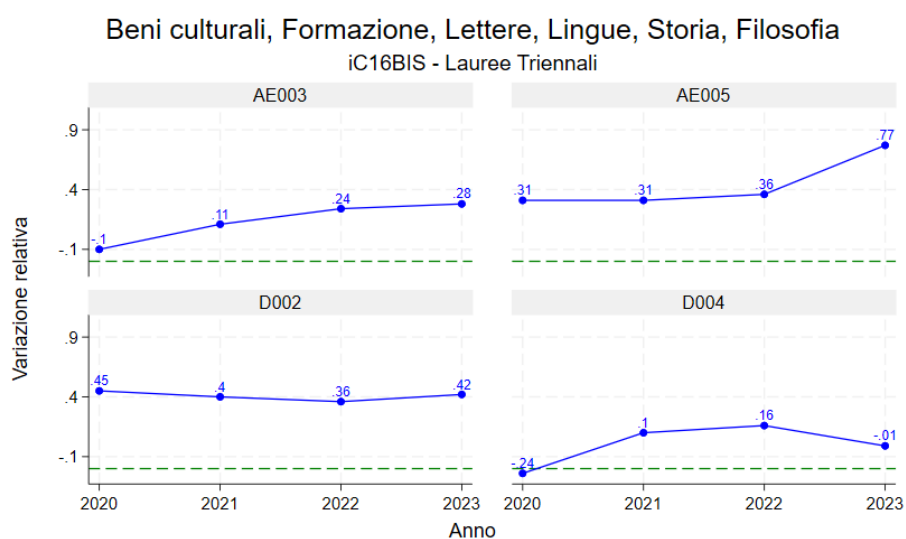

Grafico 45: Indicatore IC17 Lauree triennali area Beni culturali, Formazione, Lettere, Lingue, Storia, Filosofia

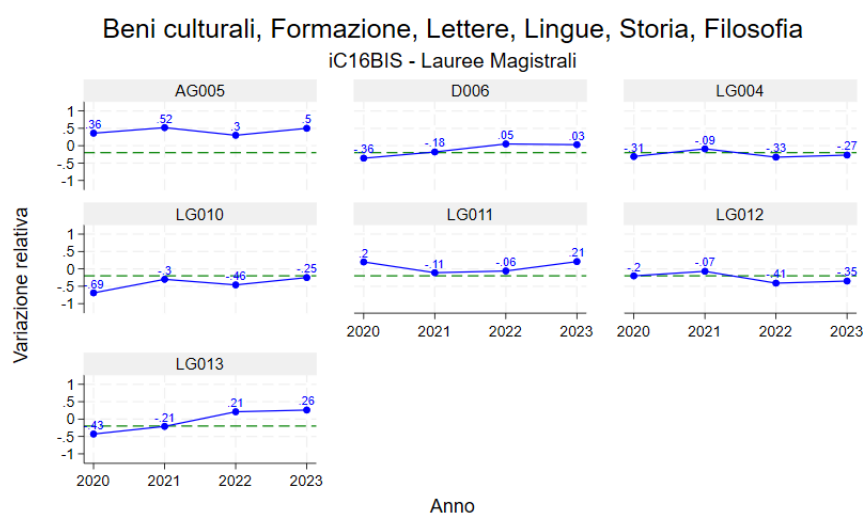

Grafico 46: Indicatore IC17 Lauree magistrali e Lauree magistrali a Ciclo unico area Beni culturali, Formazione, Lettere, Lingue, Storia, Filosofia

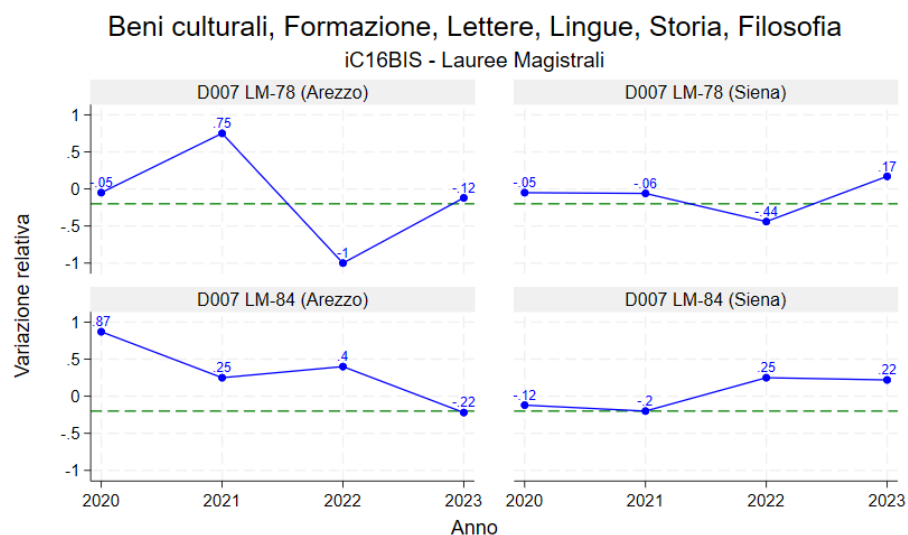

Grafico 47: Indicatore IC17 Laurea magistrale interclasse doppia sede area Beni culturali, Formazione, Lettere, Lingue, Storia, Filosofia

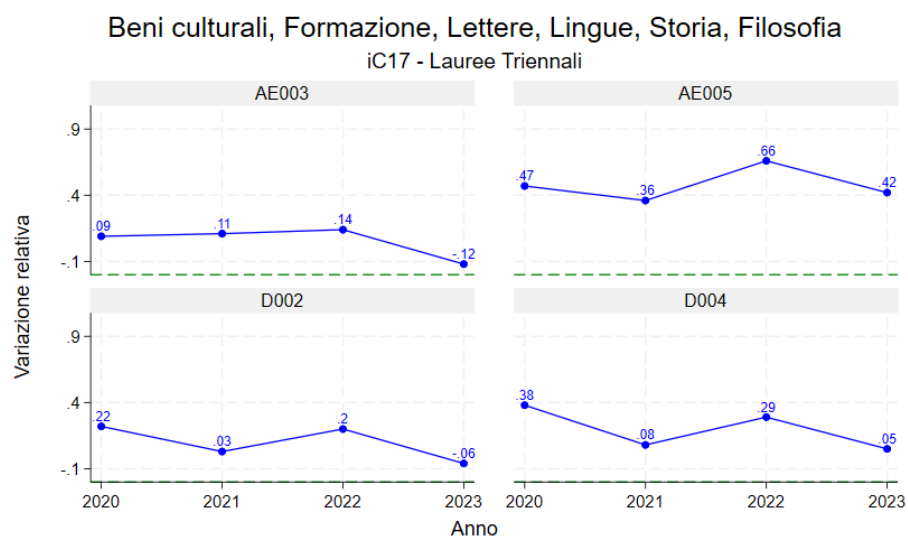

Grafico 48: Indicatore IC22 Lauree triennali area Beni culturali, Formazione, Lettere, Lingue, Storia, Filosofia

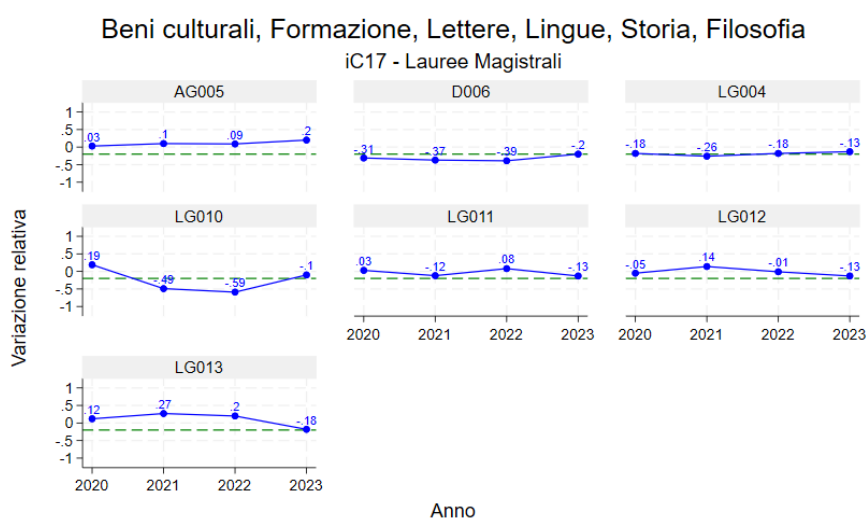

Grafico 49: Indicatore IC22 Lauree magistrali e Lauree magistrali a Ciclo unico area Beni culturali, Formazione, Lettere, Lingue, Storia, Filosofia

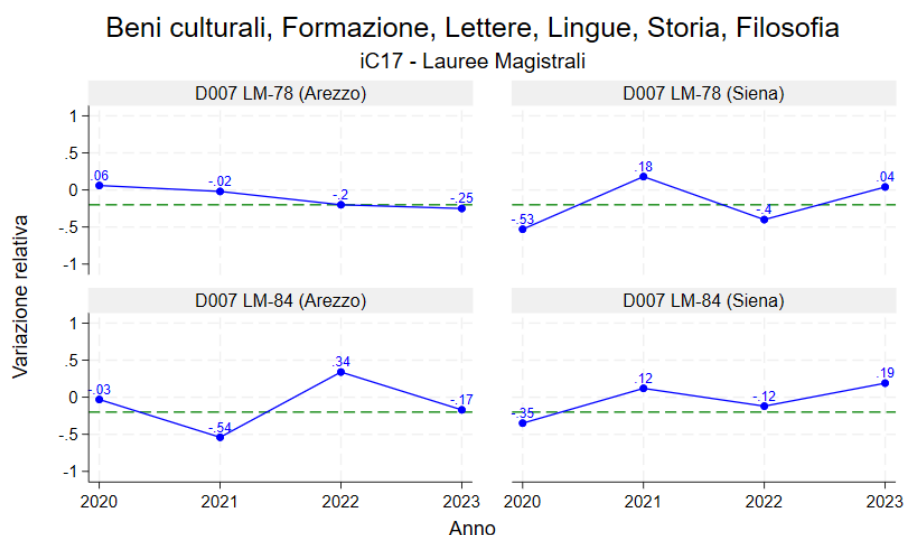

Grafico 50: Indicatore IC22 Laurea magistrale interclasse doppia sede area Beni culturali, Formazione, Lettere, Lingue, Storia, Filosofia

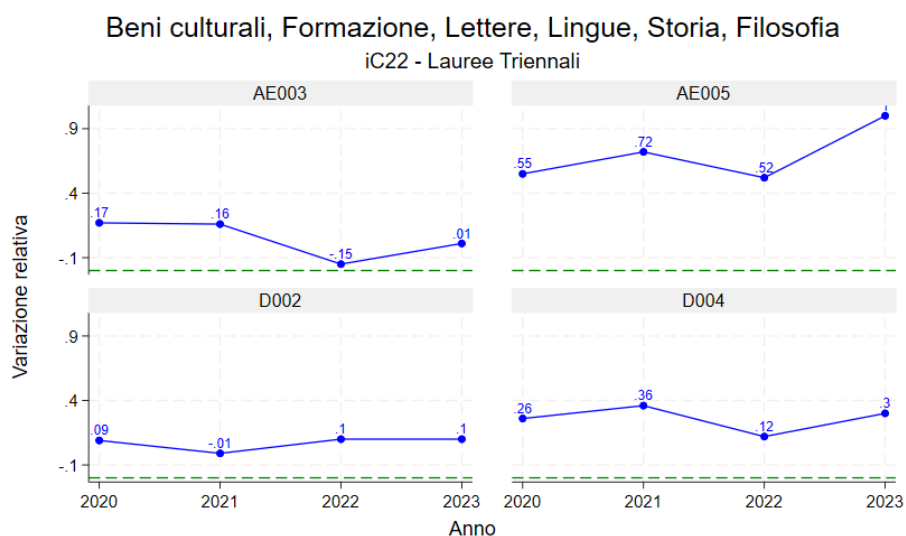

Grafico 51: Indicatore IC27 Lauree triennali area Beni culturali, Formazione, Lettere, Lingue, Storia, Filosofia

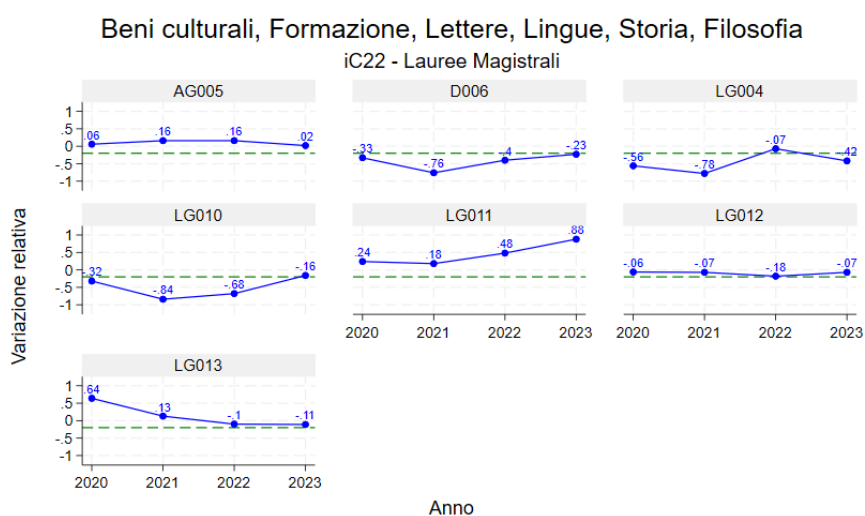

Grafico 52: Indicatore IC27 Lauree magistrali e Lauree magistrali a Ciclo unico area Beni culturali, Formazione, Lettere, Lingue, Storia, Filosofia

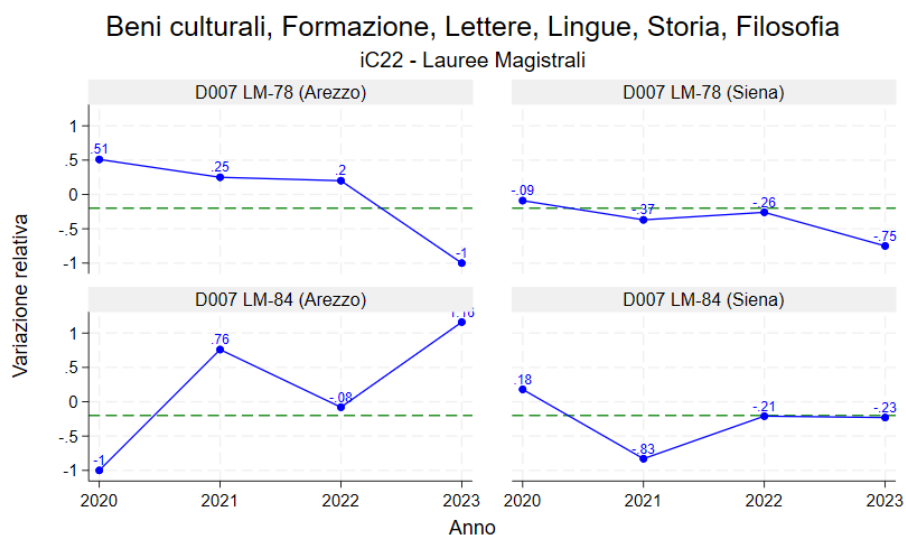

Grafico 53: Indicatore IC27 Laurea magistrale interclasse³ doppia sede area Beni culturali, Formazione, Lettere, Lingue, Storia, Filosofia

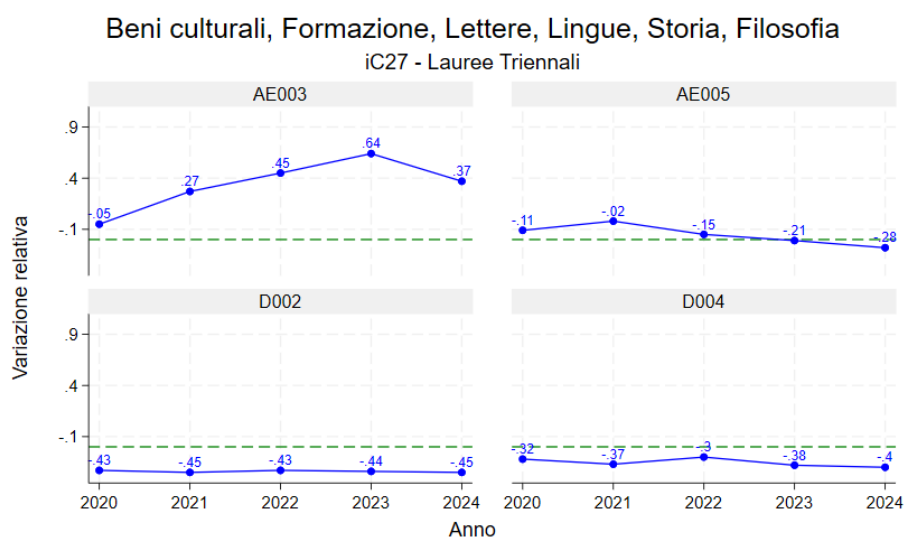

Grafico 54: Indicatore IC28 Lauree triennali area Beni culturali, Formazione, Lettere, Lingue, Storia, Filosofia

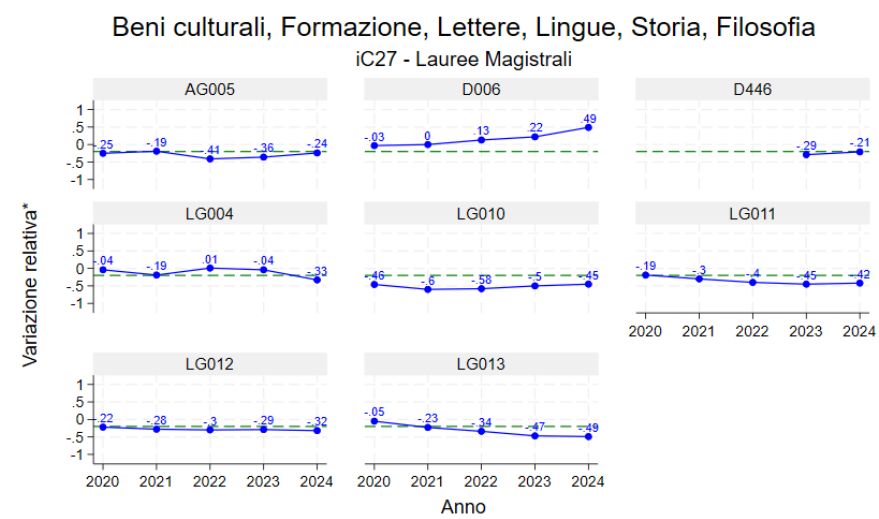

³ Nel grafico è riportato solamente il valore relativo a LM-78 dato che l'indicatore per LM-84 ha valore pari a 0

Grafico 55: Indicatore IC28 Lauree magistrali e Lauree magistrali a Ciclo unico area Beni culturali, Formazione, Lettere, Lingue, Storia, Filosofia

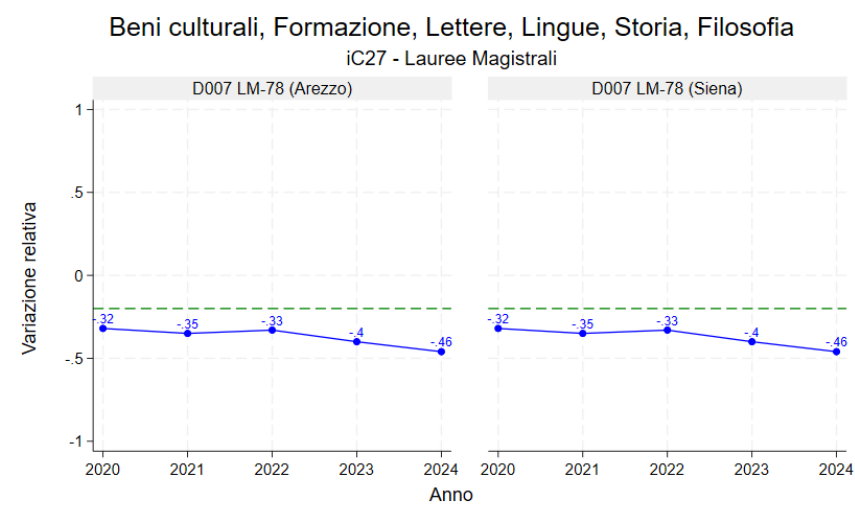
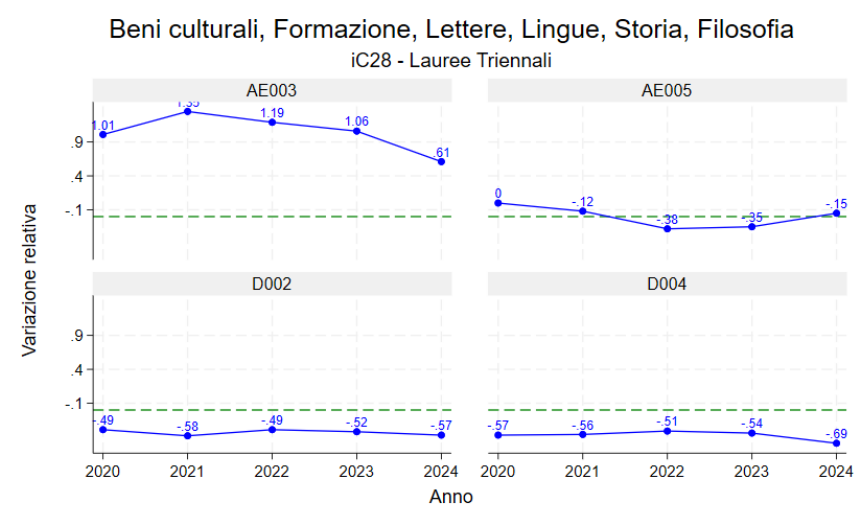

Grafico 56: Indicatore IC28 Laurea magistrale interclasse⁴ doppia sede area Beni culturali, Formazione, Lettere, Lingue, Storia, Filosofia



Grafico 57: Indicatore IC02 Lauree triennali area Biotecnologie, Medicina, Odontoiatria

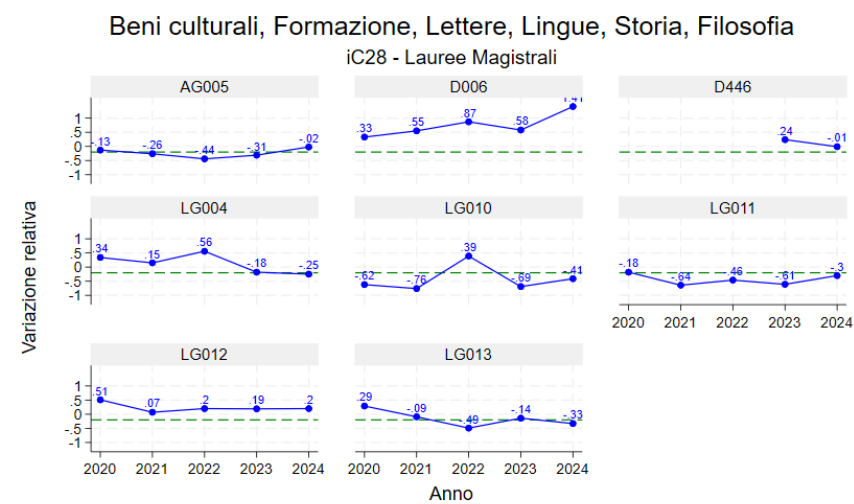

⁴ Nel grafico è riportato solo il valore relativo a LM-78 dato che l'indicatore per LM-84 ha valore pari a 0

Grafico 58: Indicatore IC02 Lauree magistrali e Lauree magistrali a Ciclo unico area Biotechnologie, Medicina, Odontoiatria

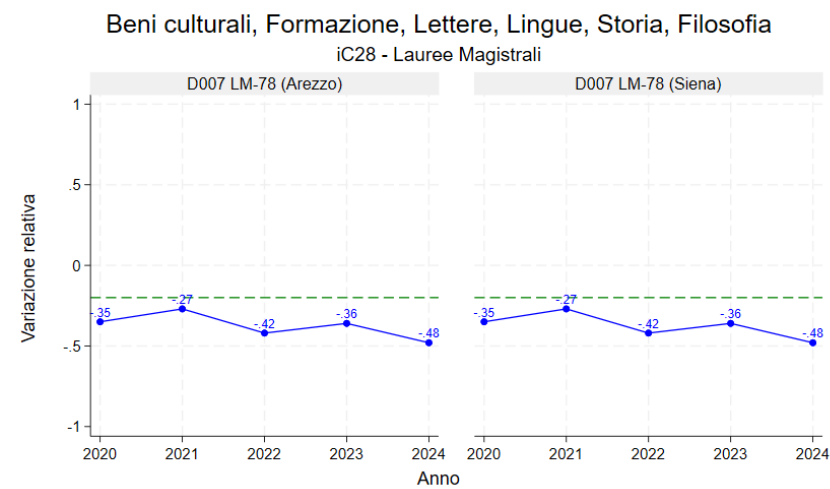
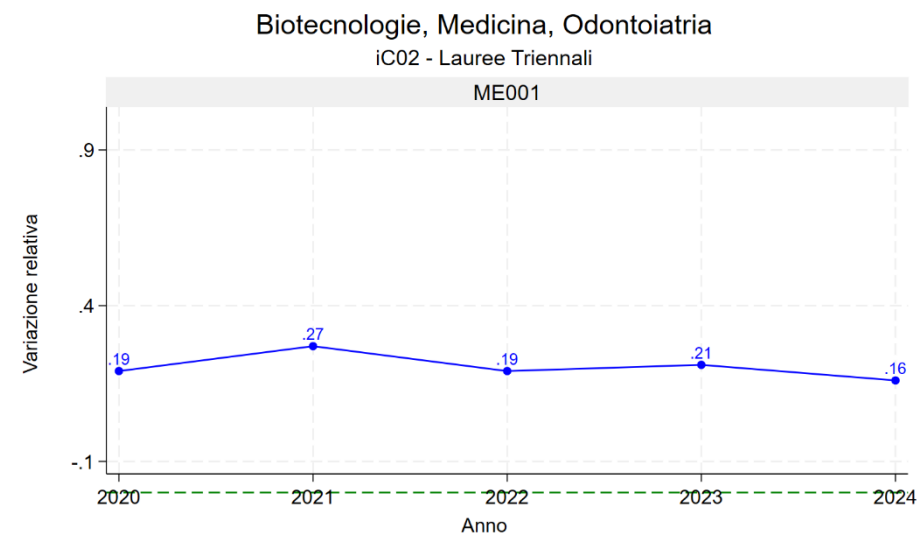

Grafico 59: Indicatore IC13 Lauree triennali area Biotechnologie, Medicina, Odontoiatria



Grafico 60: Indicatore IC13 Lauree magistrali e Lauree magistrali a Ciclo unico area Biotechnologie, Medicina, Odontoiatria

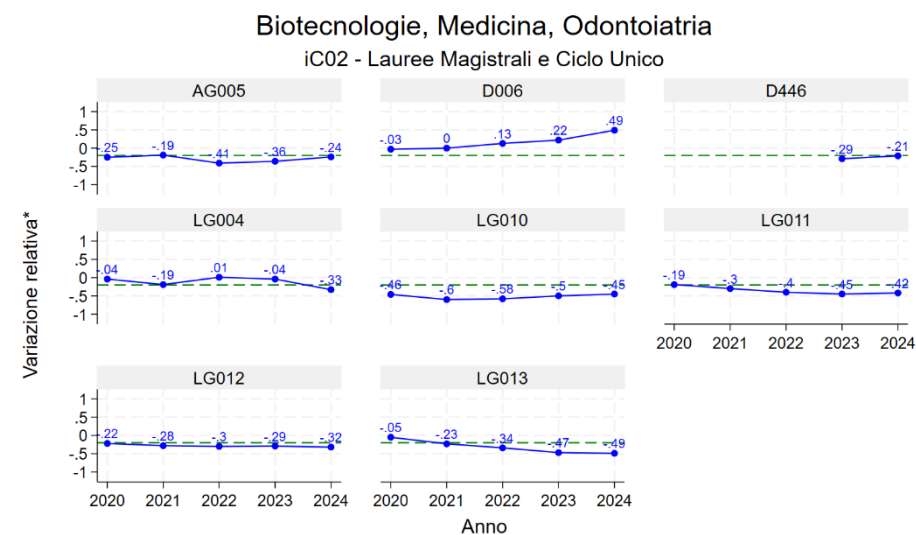

Grafico 61: Indicatore IC14 Lauree triennali area Biotechnologie, Medicina, Odontoiatria

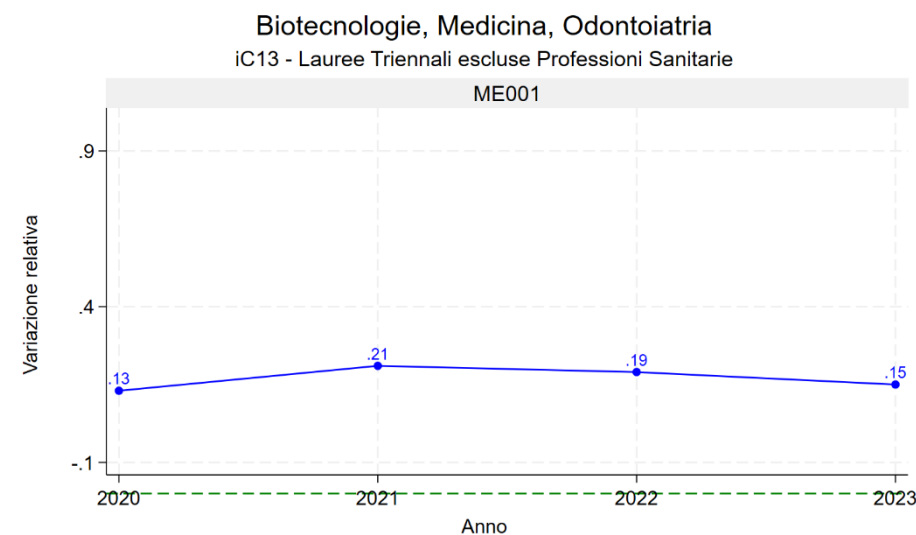

Grafico 62: Indicatore IC14 Lauree magistrali e Lauree magistrali a Ciclo unico area Biotechnologie, Medicina, Odontoiatria

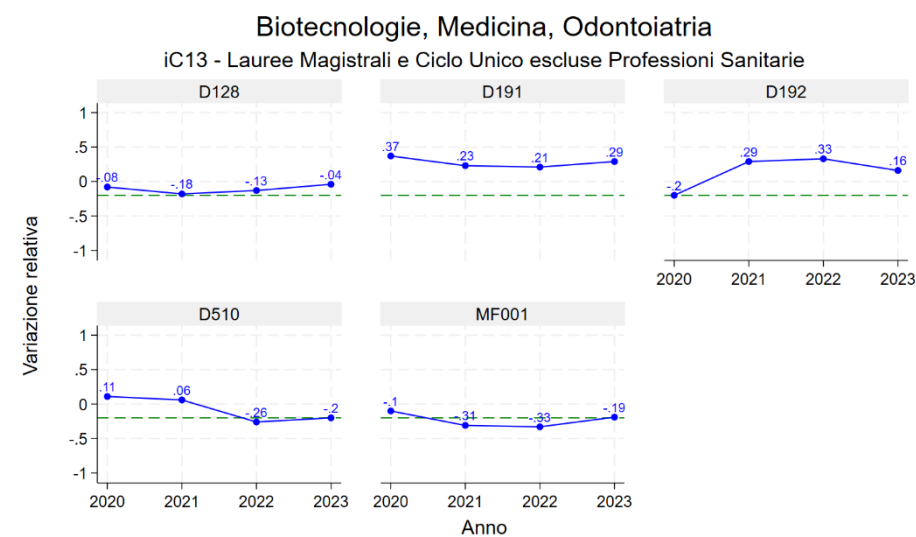

Grafico 63: Indicatore IC16BIS Lauree triennali area Biotechnologie, Medicina, Odontoiatria

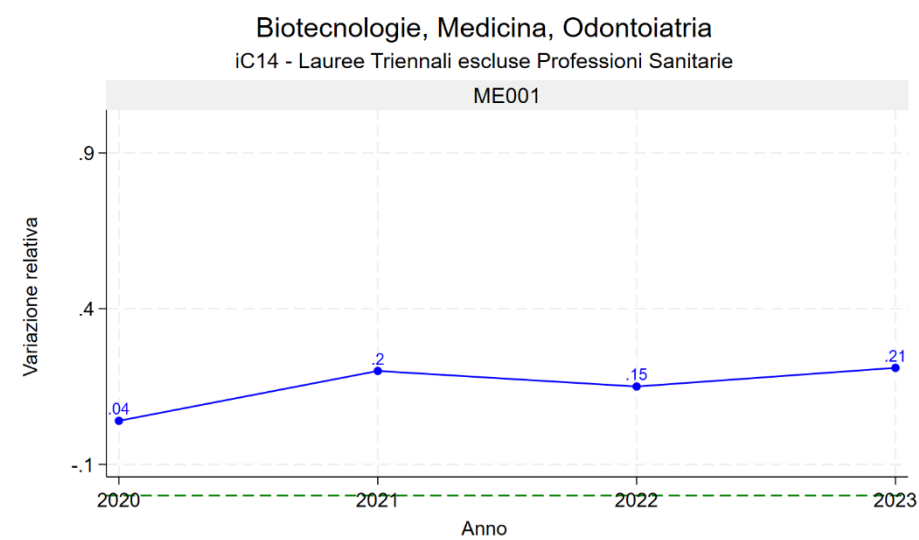

Grafico 64: Indicatore IC16BIS Lauree magistrali e Lauree magistrali a Ciclo unico area Biotechnologie, Medicina, Odontoiatria

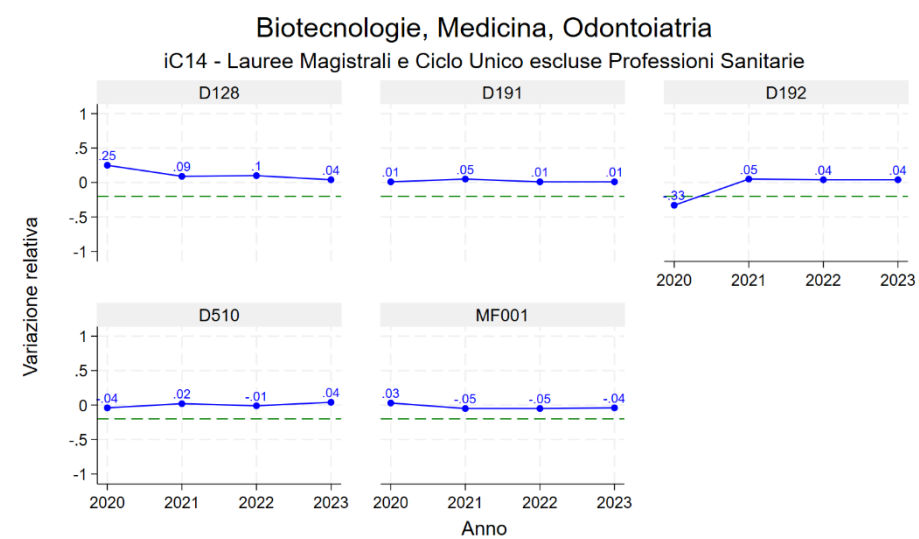

Grafico 65: Indicatore IC17 Lauree triennali area Biotechnologie, Medicina, Odontoiatria

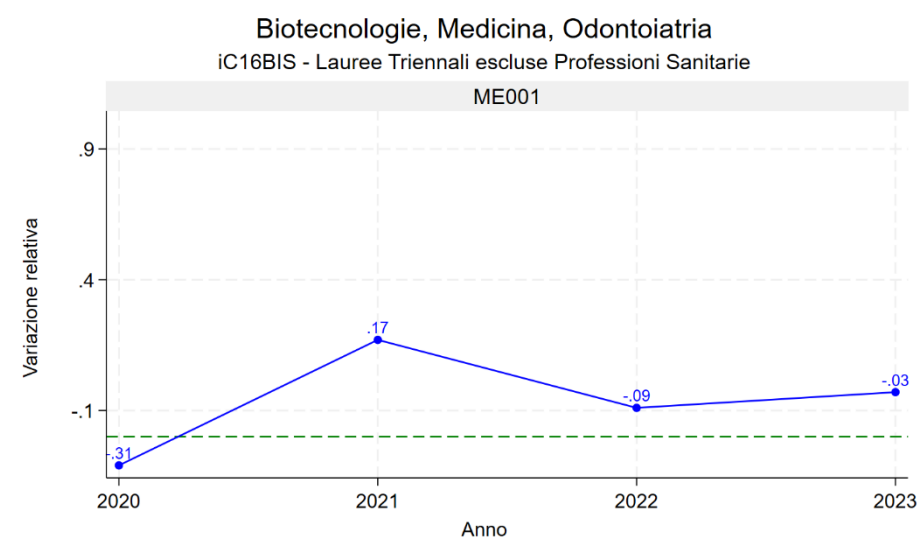

Grafico 66: Indicatore IC17 Lauree magistrali e Lauree magistrali a Ciclo unico area Biotechnologie, Medicina, Odontoiatria

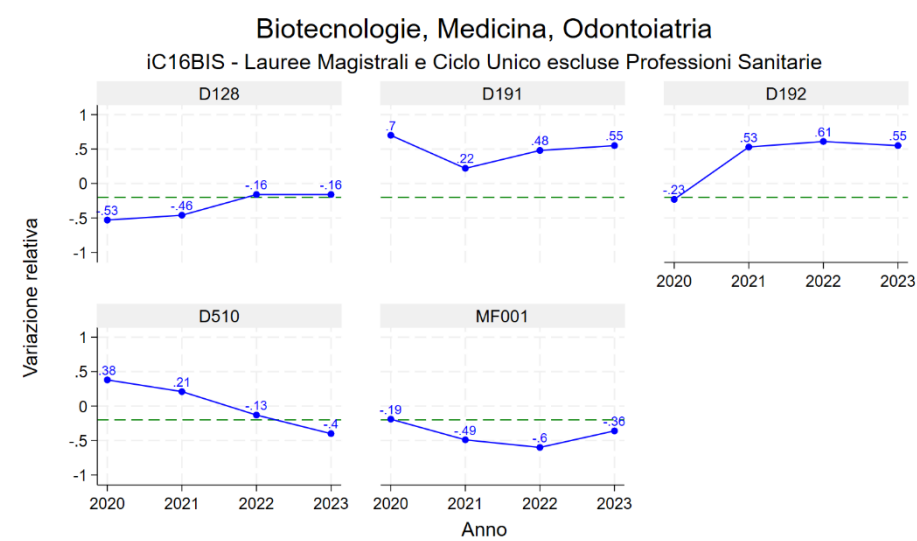

Grafico 67: Indicatore IC22 Lauree triennali area Biotechnologie, Medicina, Odontoiatria

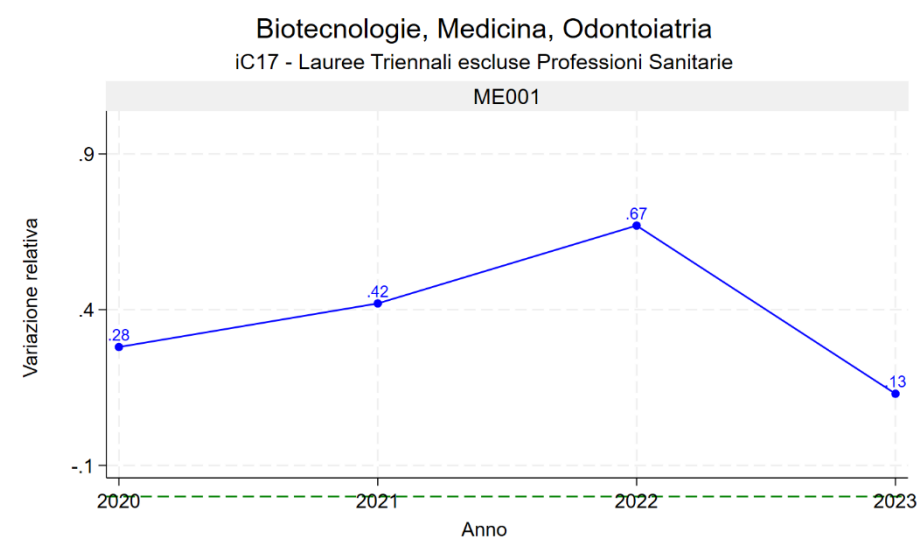

Grafico 68: Indicatore IC22 Lauree magistrali e Lauree magistrali a Ciclo unico area Biotechnologie, Medicina, Odontoiatria

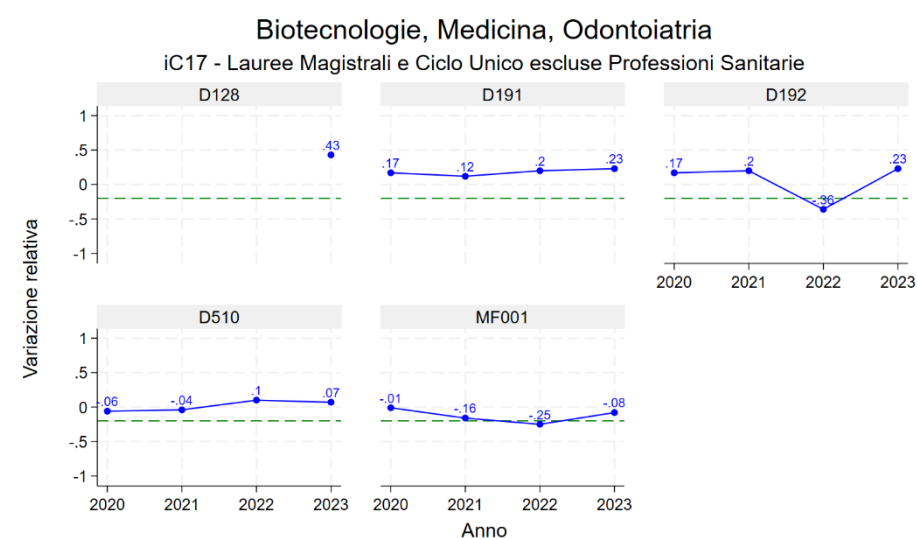

Grafico 69: Indicatore IC27 Lauree triennali area Biotechnologie, Medicina, Odontoiatria

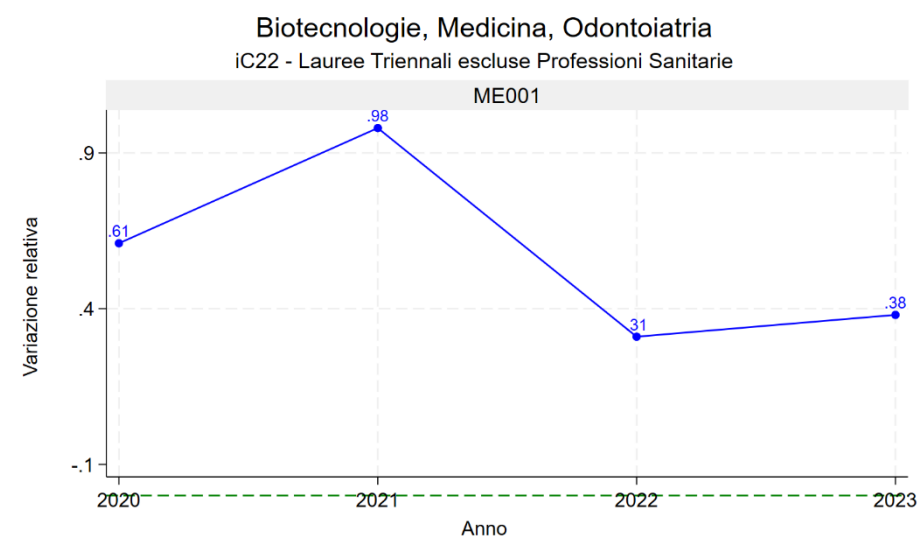

Grafico 70: Indicatore IC27 Lauree magistrali e Lauree magistrali a Ciclo unico area Biotechnologie, Medicina, Odontoiatria

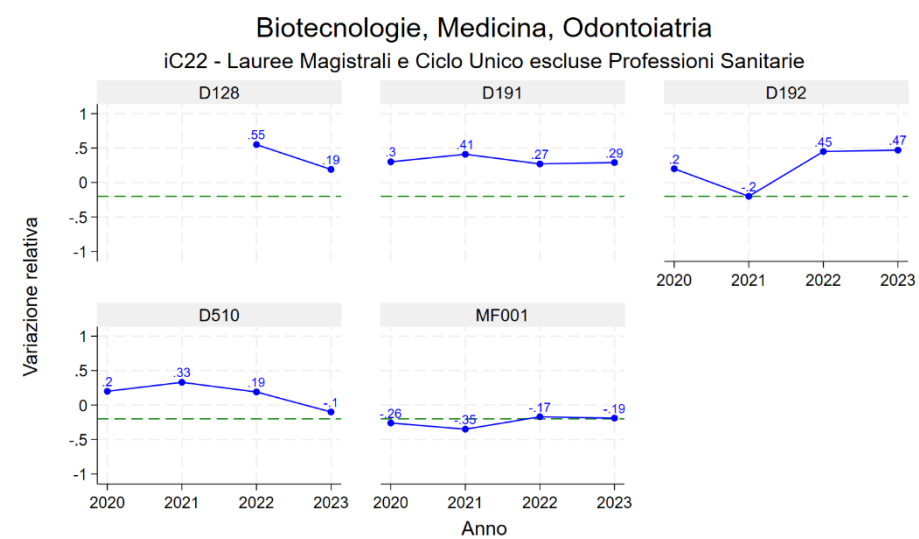

Grafico 71: Indicatore IC28 Lauree triennali area Biotechnologie, Medicina, Odontoiatria

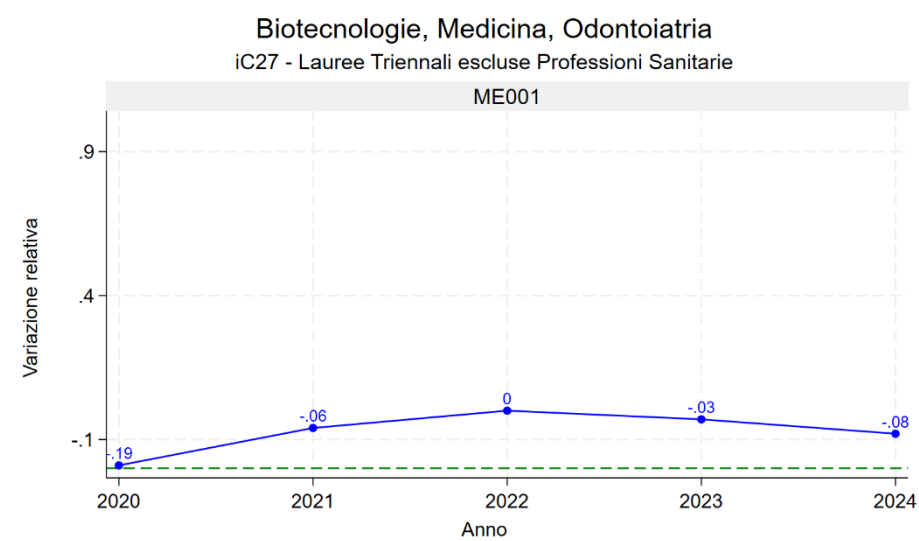

Grafico 72: Indicatore IC28 Lauree magistrali e Lauree magistrali a Ciclo unico area Biotechnologie, Medicina, Odontoiatria

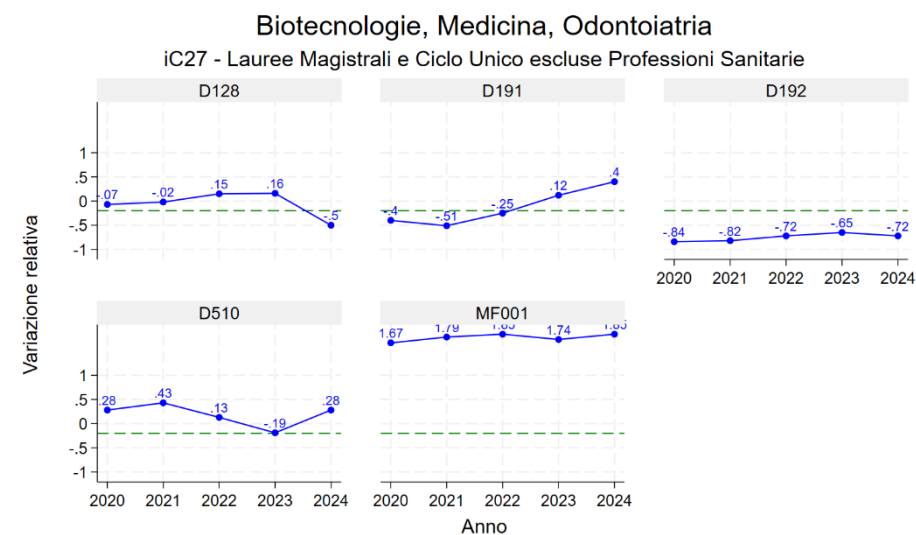

Grafico 73: Indicatore IC02 Lauree triennali area Ambiente, Biologia, Chimica, Farmacia, Geologia

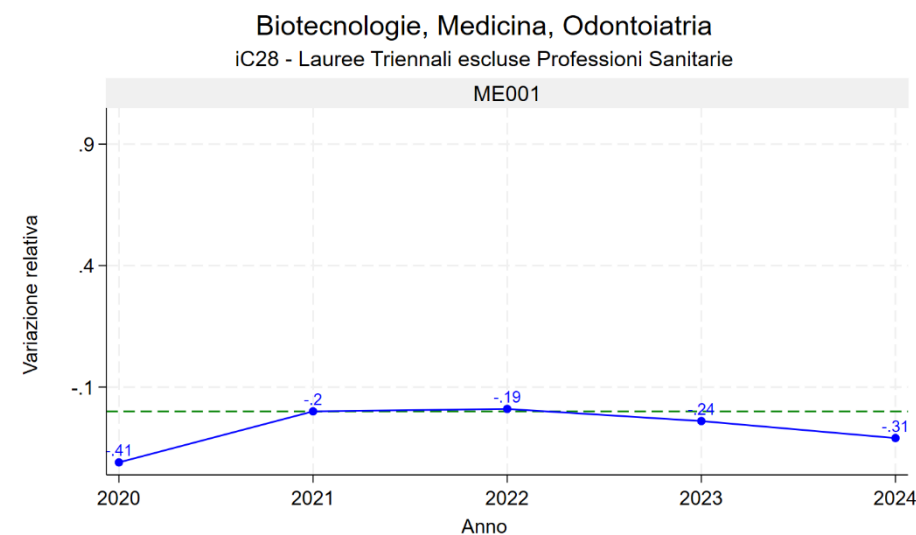

Grafico 74: Indicatore IC02 Lauree magistrali e Lauree magistrali a Ciclo unico area Ambiente, Biologia, Chimica, Farmacia, Geologia

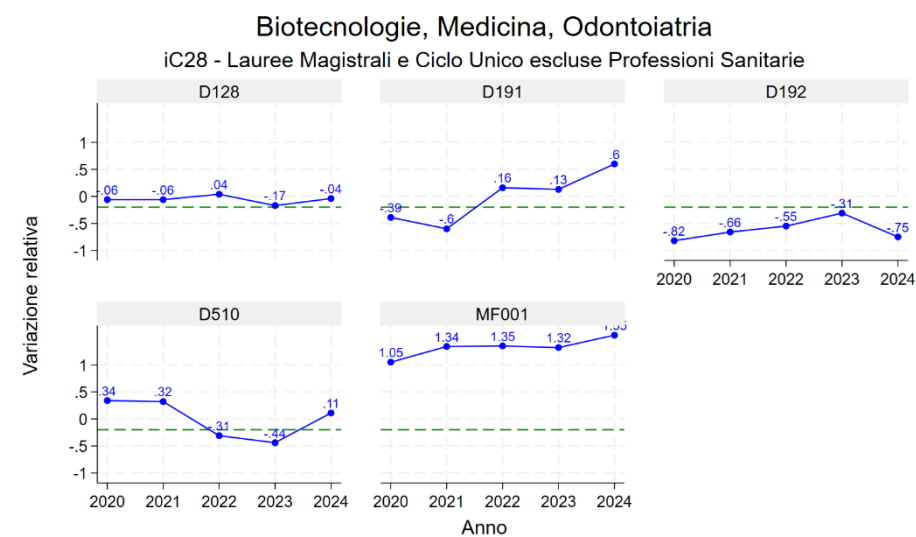

Grafico 75: Indicatore IC13 Lauree triennali area Ambiente, Biologia, Chimica, Farmacia, Geologia

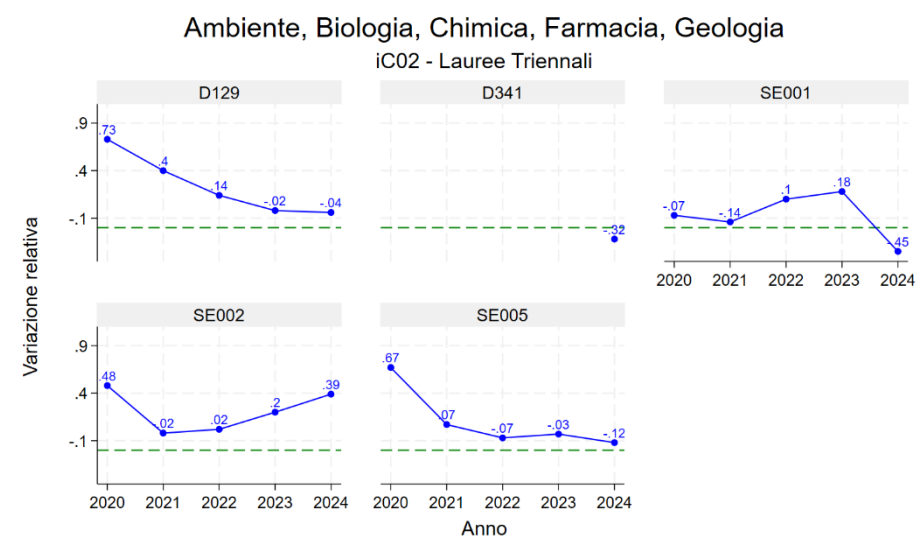

Grafico 76: Indicatore IC13 Lauree magistrali e Lauree magistrali a Ciclo unico area Ambiente, Biologia, Chimica, Farmacia, Geologia

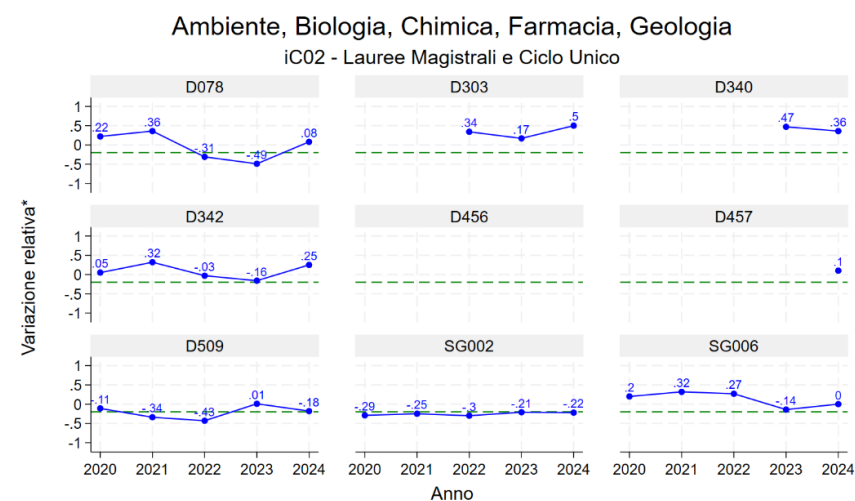

Grafico 77: Indicatore IC14 Lauree triennali area Ambiente, Biologia, Chimica, Farmacia, Geologia

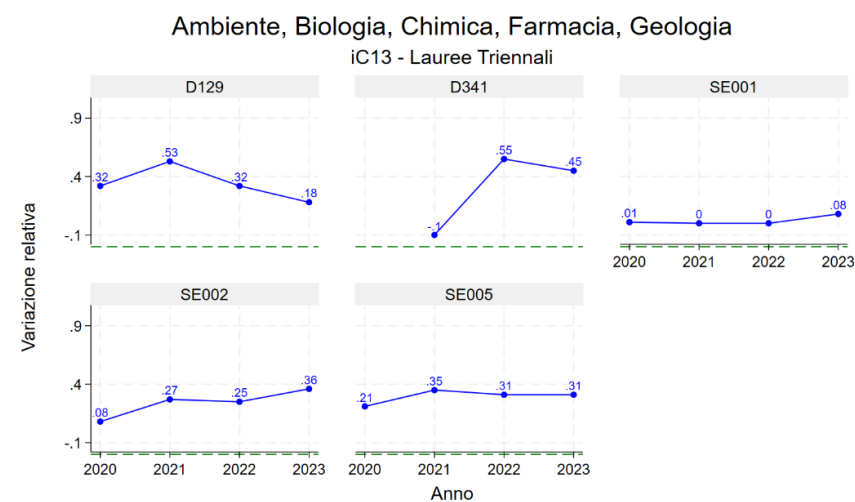

Grafico 78: Indicatore IC14 Lauree magistrali e Lauree magistrali a Ciclo unico area Ambiente, Biologia, Chimica, Farmacia, Geologia

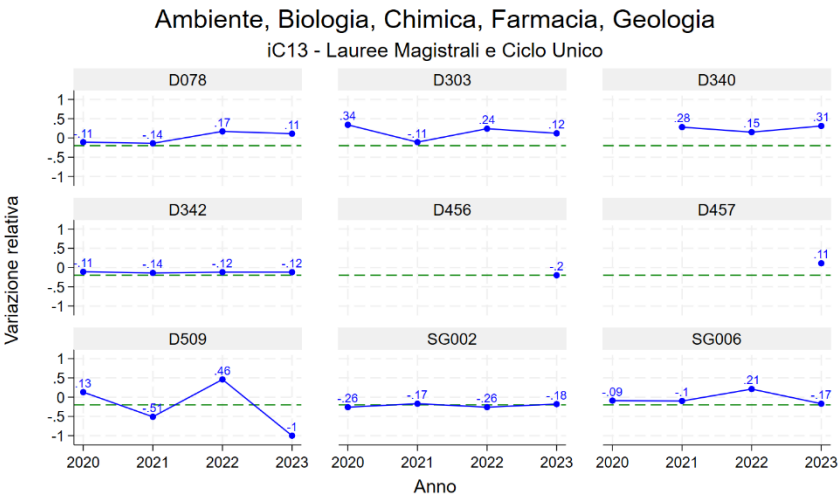

Grafico 79: Indicatore IC16BIS Lauree triennali area Ambiente, Biologia, Chimica, Farmacia, Geologia

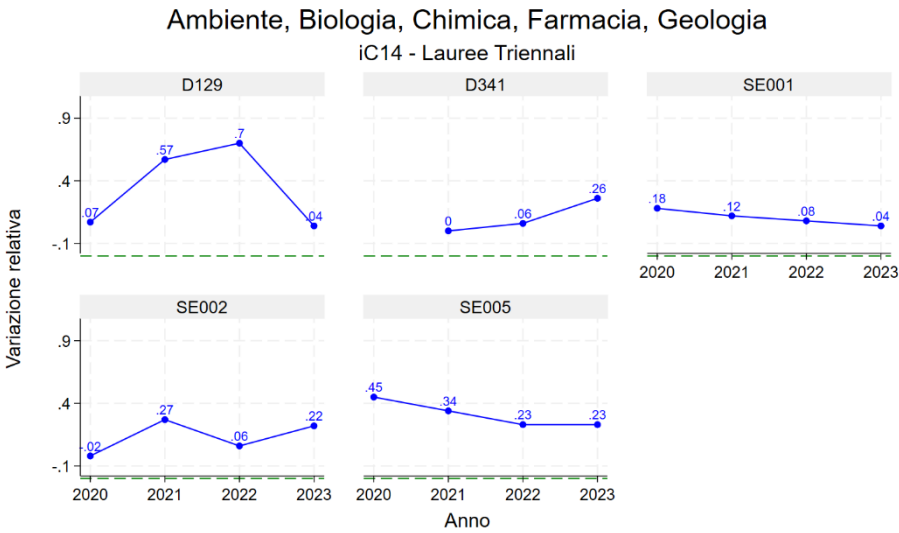

Grafico 80: Indicatore IC16BIS Lauree magistrali e Lauree magistrali a Ciclo unico area Ambiente, Biologia, Chimica, Farmacia, Geologia

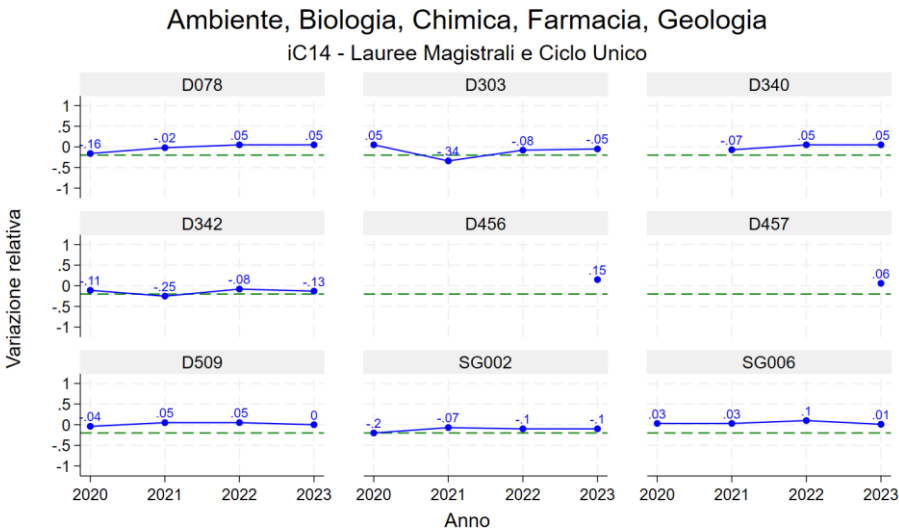

Grafico 81: Indicatore IC17 Lauree triennali area Ambiente, Biologia, Chimica, Farmacia, Geologia

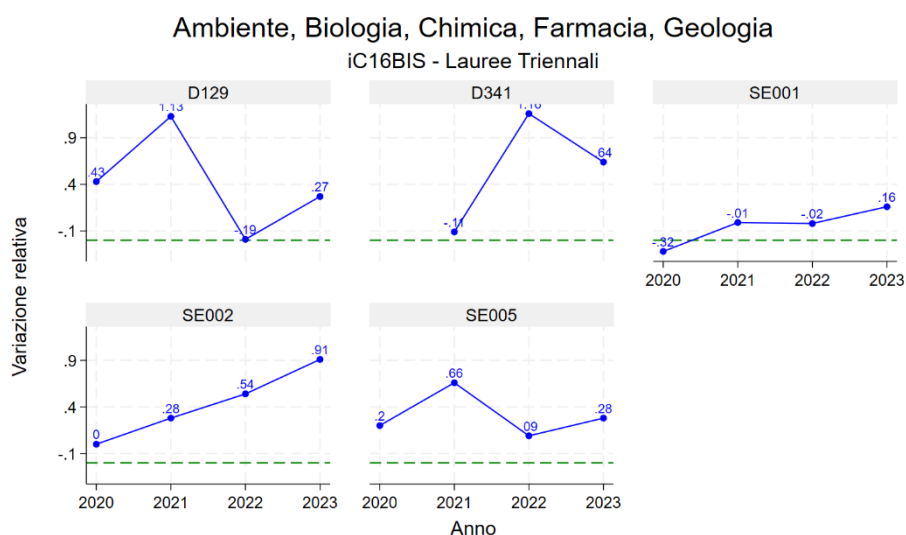

Grafico 82: Indicatore IC17 Lauree magistrali e Lauree magistrali a Ciclo unico area Ambiente, Biologia, Chimica, Farmacia, Geologia

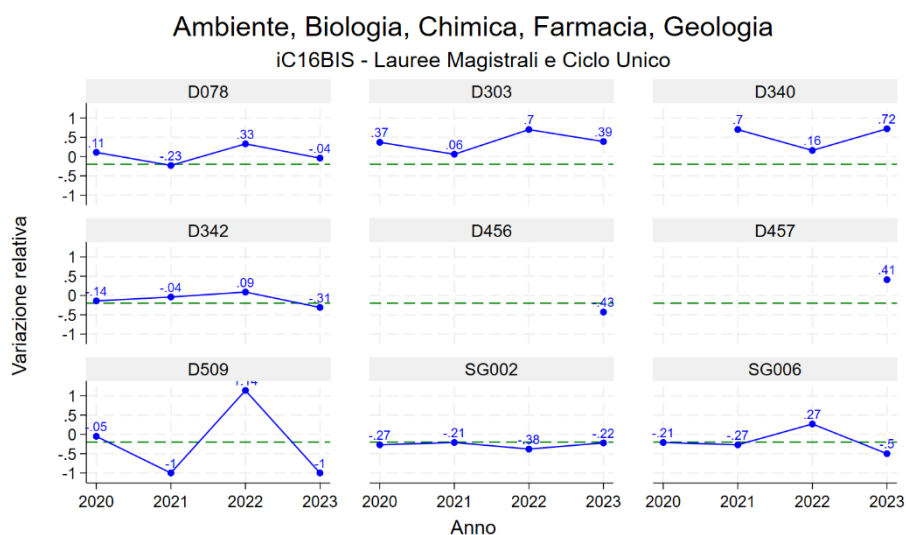

Grafico 83: Indicatore IC22 Lauree triennali area Ambiente, Biologia, Chimica, Farmacia, Geologia

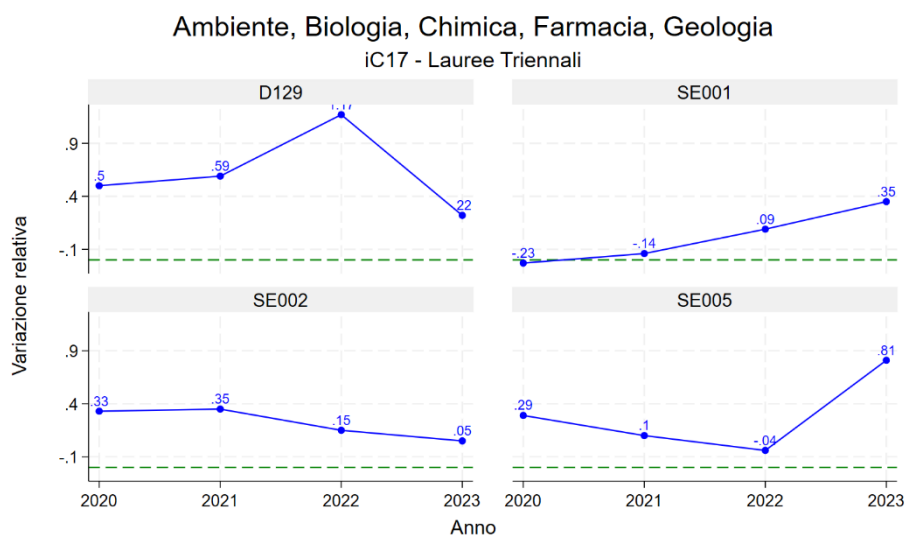

Grafico 84: Indicatore IC22 Lauree magistrali e Lauree magistrali a Ciclo unico area Ambiente, Biologia, Chimica, Farmacia, Geologia

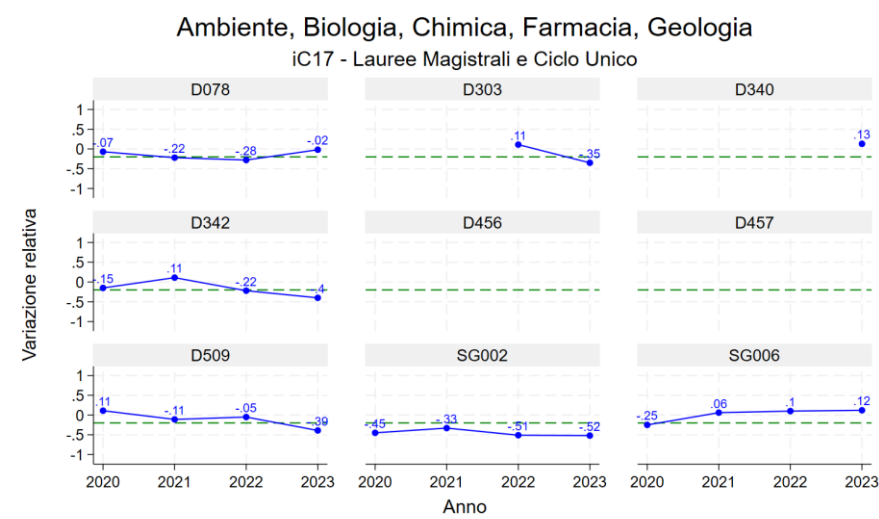

Grafico 85: Indicatore IC27 Lauree triennali area Ambiente, Biologia, Chimica, Farmacia, Geologia

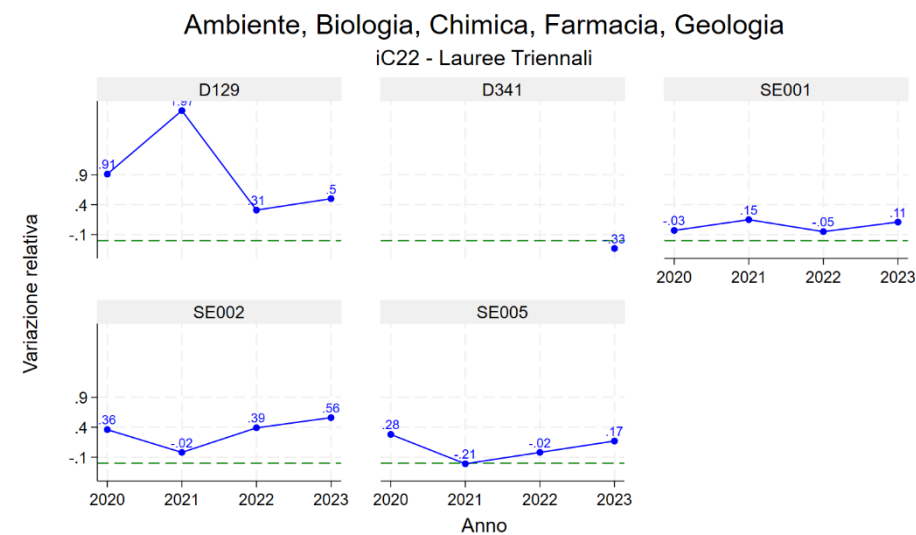

Grafico 86: Indicatore IC27 Lauree magistrali e Lauree magistrali a Ciclo unico area Ambiente, Biologia, Chimica, Farmacia, Geologia

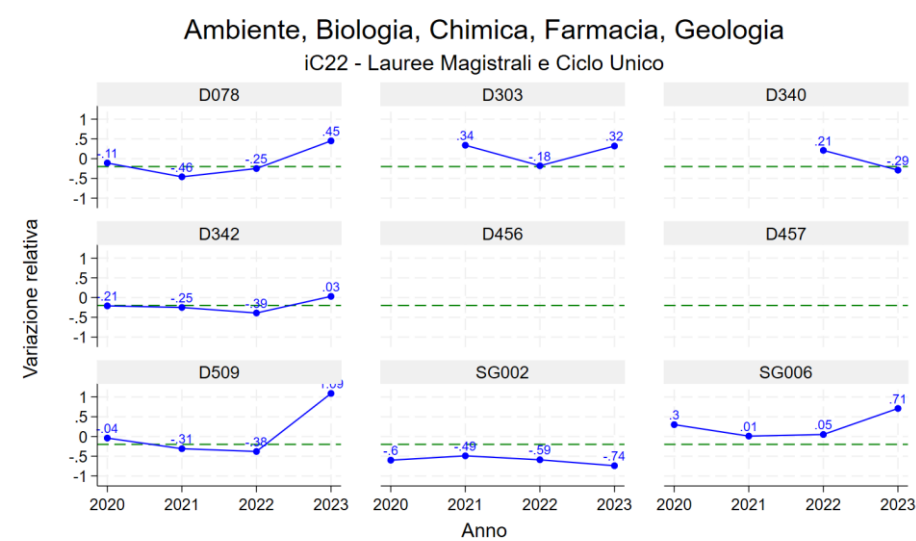

Grafico 87: Indicatore IC28 Lauree triennali area Ambiente, Biologia, Chimica, Farmacia, Geologia

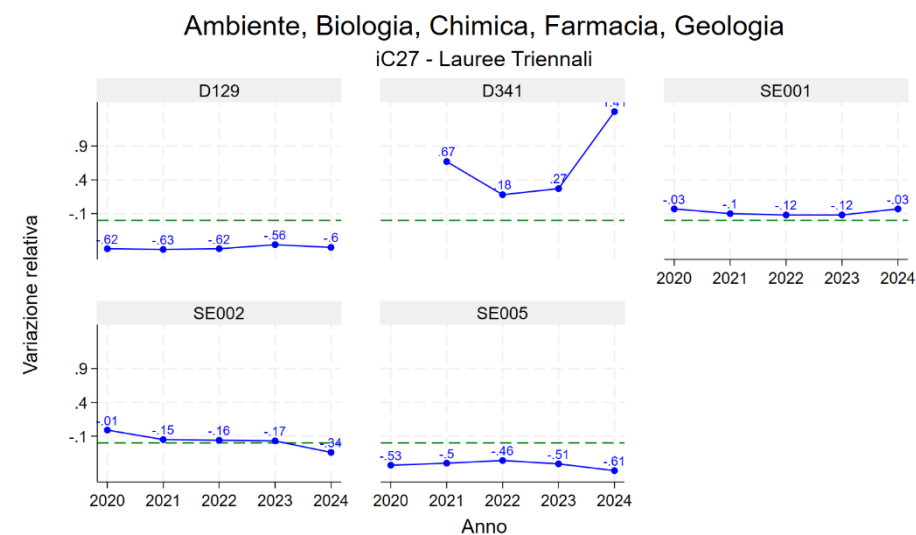

Grafico 88: Indicatore IC28 Lauree magistrali e Lauree magistrali a Ciclo unico area Ambiente, Biologia, Chimica, Farmacia, Geologia

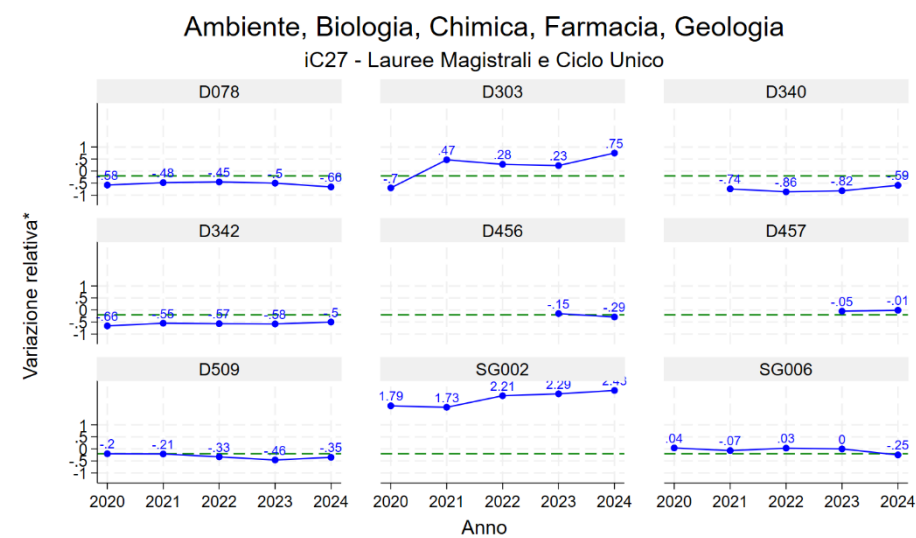

Grafico 89: Indicatore IC02 Lauree triennali area Fisica, Ingegneria, Matematica

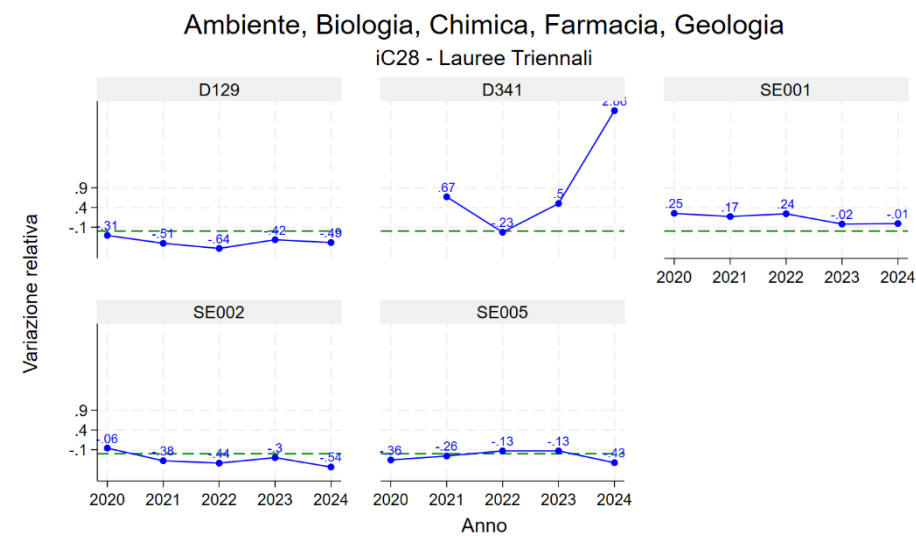

Grafico 90: Indicatore IC02 Lauree magistrali e Lauree magistrali a Ciclo unico area Fisica, Ingegneria, Matematica

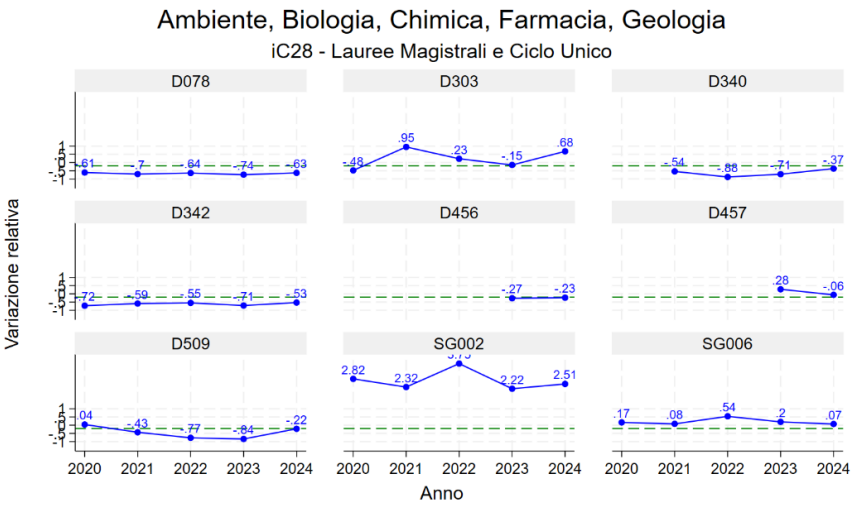

Grafico 91: Indicatore IC13 Lauree triennali area Fisica, Ingegneria, Matematica

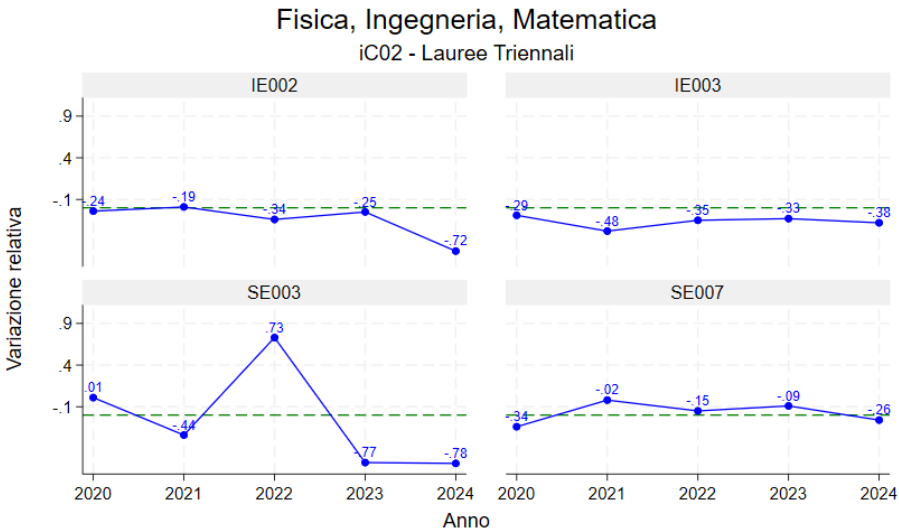

Grafico 92: Indicatore IC13 Lauree magistrali e Lauree magistrali a Ciclo unico area Fisica, Ingegneria, Matematica

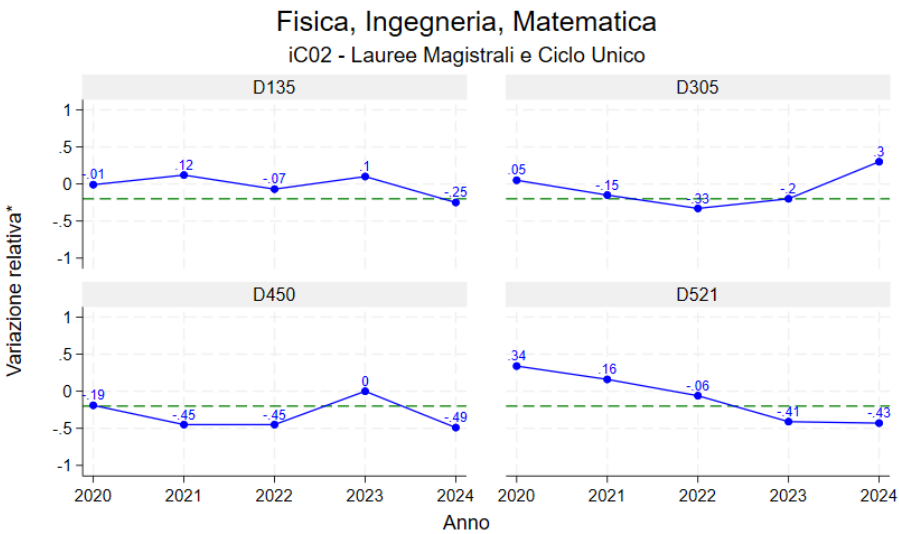

Grafico 93: Indicatore IC14 Lauree triennali area Fisica, Ingegneria, Matematica

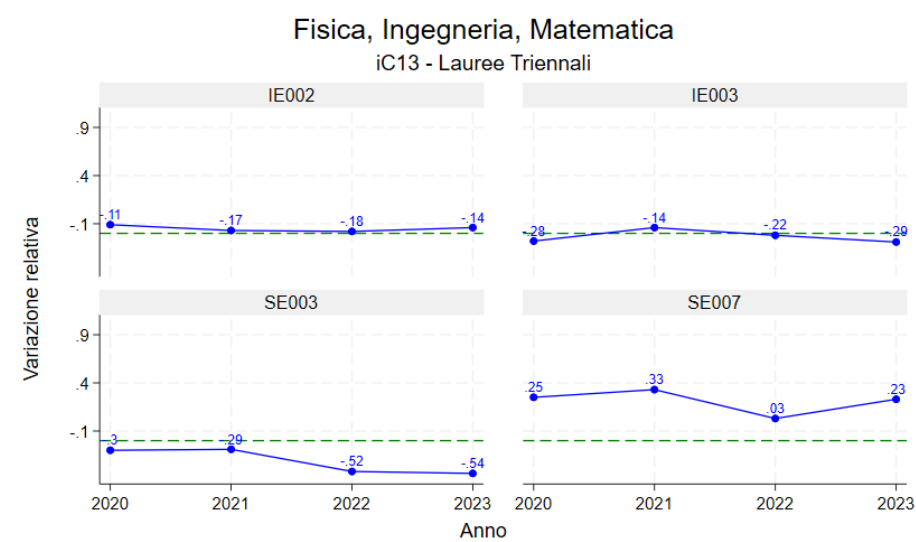

Grafico 94: Indicatore IC14 Lauree magistrali e Lauree magistrali a Ciclo unico area Fisica, Ingegneria, Matematica

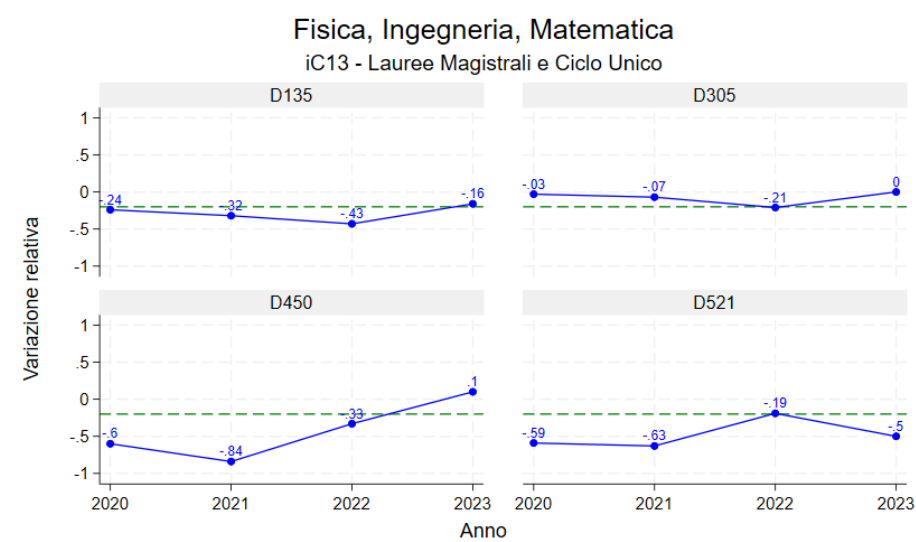

Grafico 95: Indicatore IC16BIS Lauree triennali area Fisica, Ingegneria, Matematica

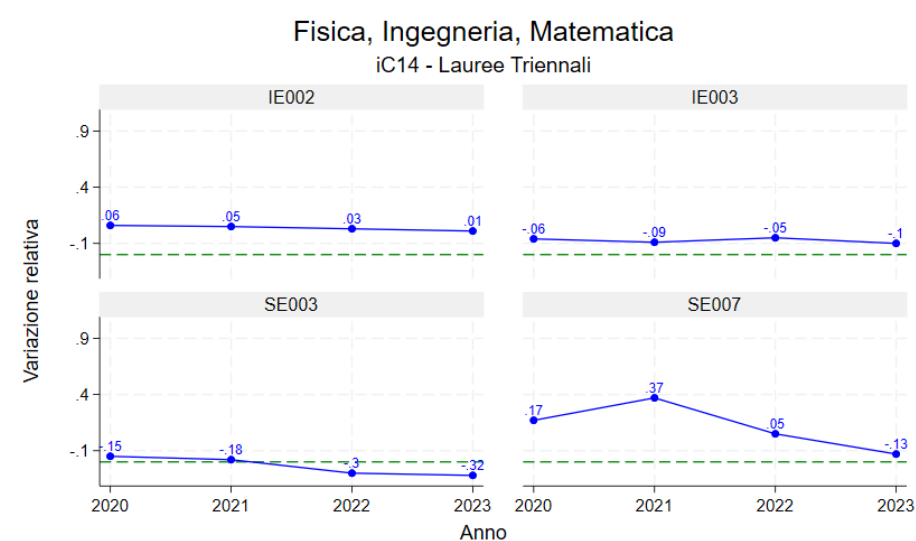

Grafico 96: Indicatore IC16BIS Lauree magistrali e Lauree magistrali a Ciclo unico area Fisica, Ingegneria, Matematica

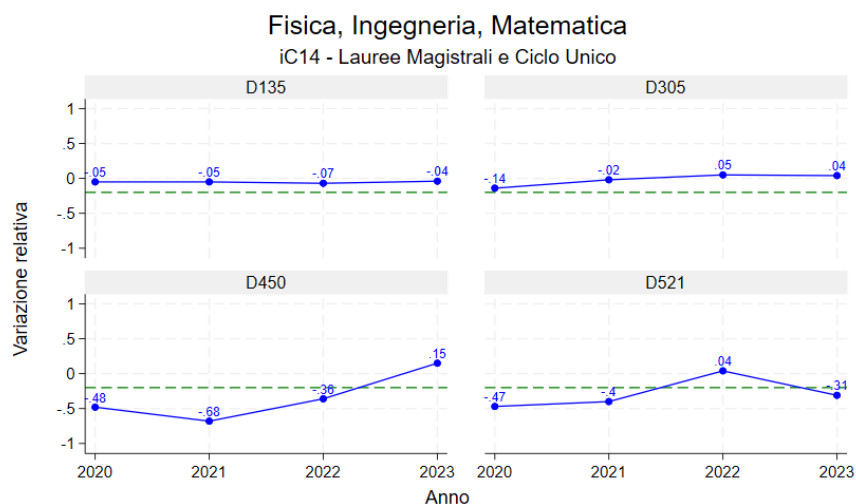

Grafico 97: Indicatore IC17 Lauree triennali area Fisica, Ingegneria, Matematica

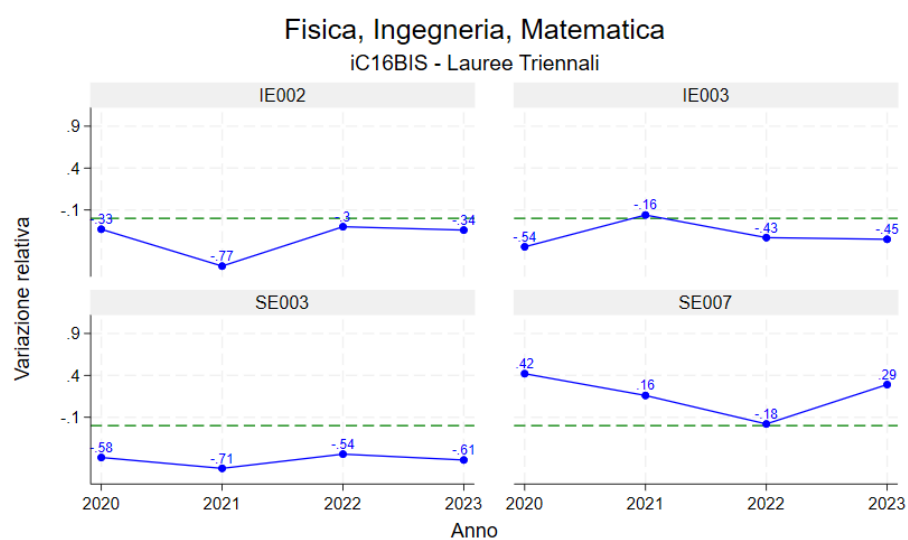

Grafico 98: Indicatore IC17 Lauree magistrali e Lauree magistrali a Ciclo unico area Fisica, Ingegneria, Matematica

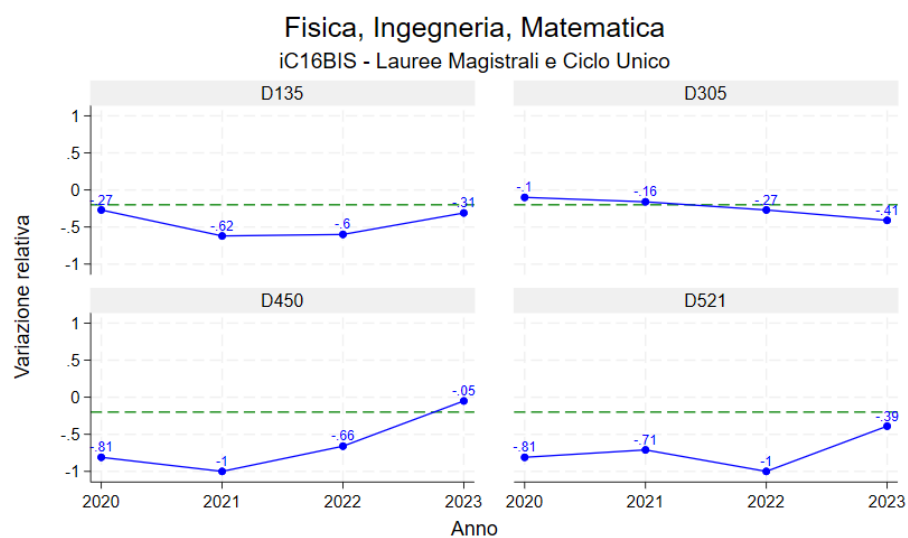

Grafico 99: Indicatore IC22 Lauree triennali area Fisica, Ingegneria, Matematica

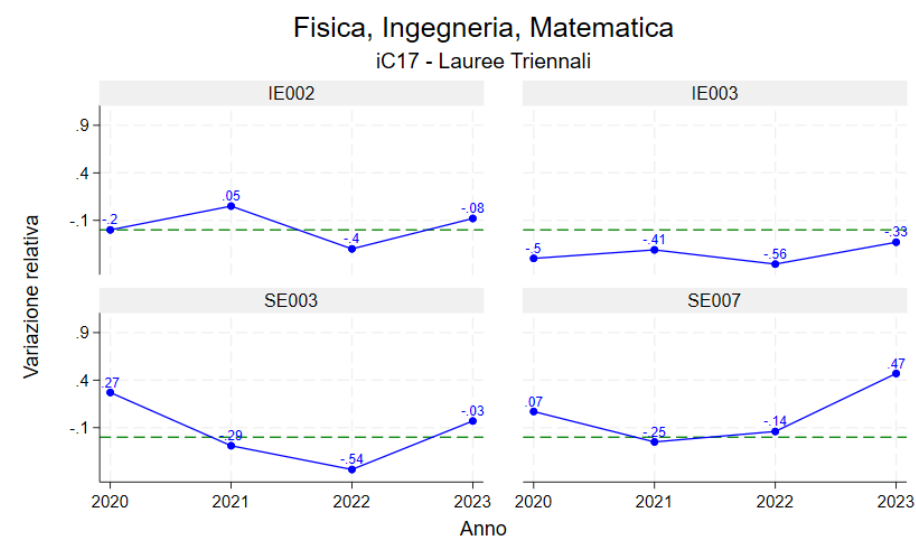

Grafico 100: Indicatore IC22 Lauree magistrali e Lauree magistrali a Ciclo unico area Fisica, Ingegneria, Matematica

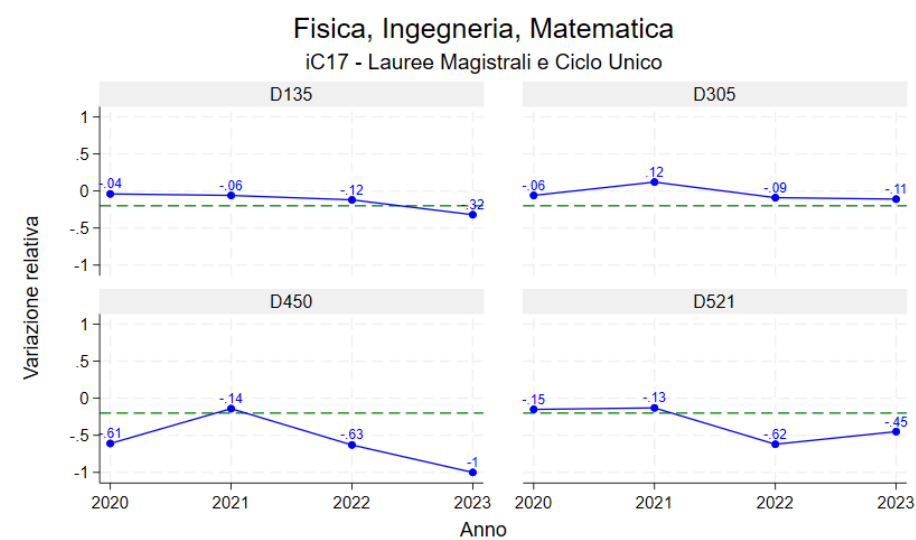

Grafico 101: Indicatore IC27 Lauree triennali area Fisica, Ingegneria, Matematica

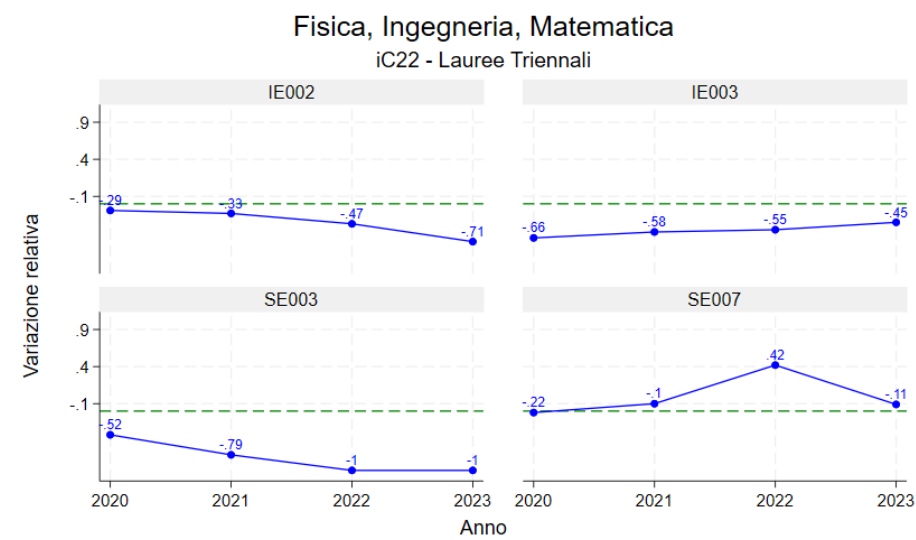

Grafico 102: Indicatore IC27 Lauree magistrali e Lauree magistrali a Ciclo unico area Fisica, Ingegneria, Matematica

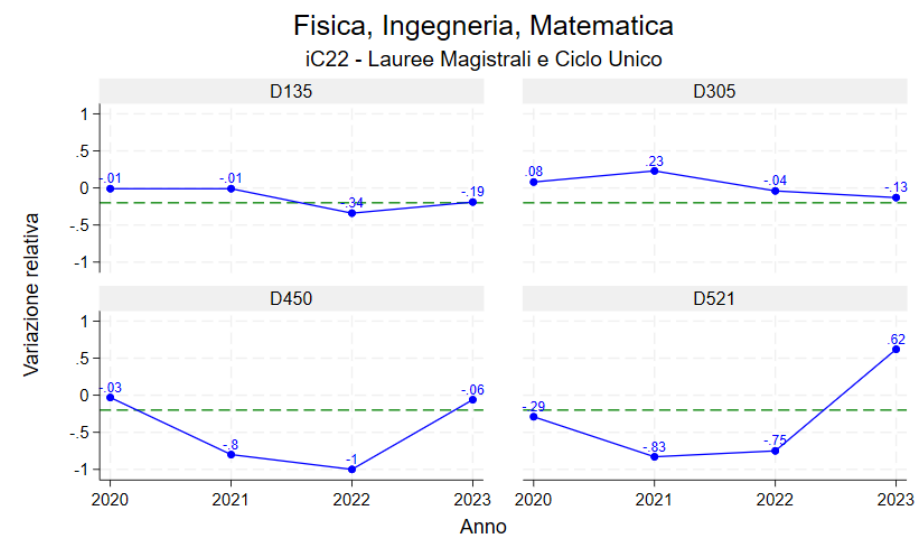

Grafico 103: Indicatore IC28 Lauree triennali area Fisica, Ingegneria, Matematica

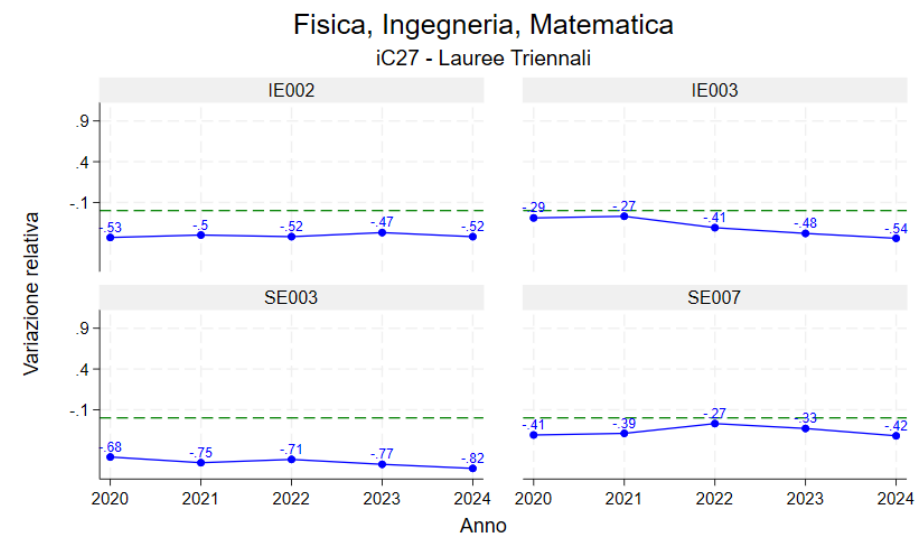

Grafico 104: Indicatore IC28 Lauree magistrali e Lauree magistrali a Ciclo unico area Fisica, Ingegneria, Matematica

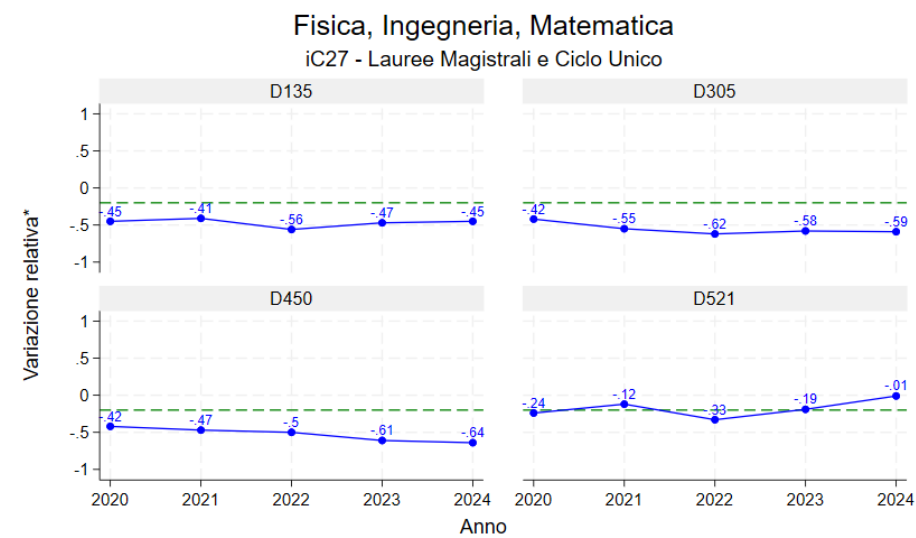

Tabella 5: Numero di Cds delle professioni sanitarie la cui variazione relativa tra l'indicatore del CdS e quello dei CdS della stessa classe presenti negli altri Atenei italiani è superiore al 20% in negativo (dati dell'ultimo anno disponibile)

INDICATORE	L/SNT2	L/SNT3	L/SNT1	L/SNT4	LM/SNT1	LM/SNT2	TOTALE CdS
iC02	1	2	1	0	0	0	4
iC13	2	2	0	0	0	0	4
iC14	2	0	0	0	0	0	2
iC16BIS	2	2	1	0	0	0	5
iC17	1	2	1	0	0	0	4
iC19	0	1	0	0	0	0	1
iC22	1	1	1	0	0	0	3
iC27	3	2	1	0	1	1	8
iC28	1	1	1	0	1	1	5
Totale CdS nella classe (professioni sanitarie nell’Ateneo)	13	13	6	0	2	2	36

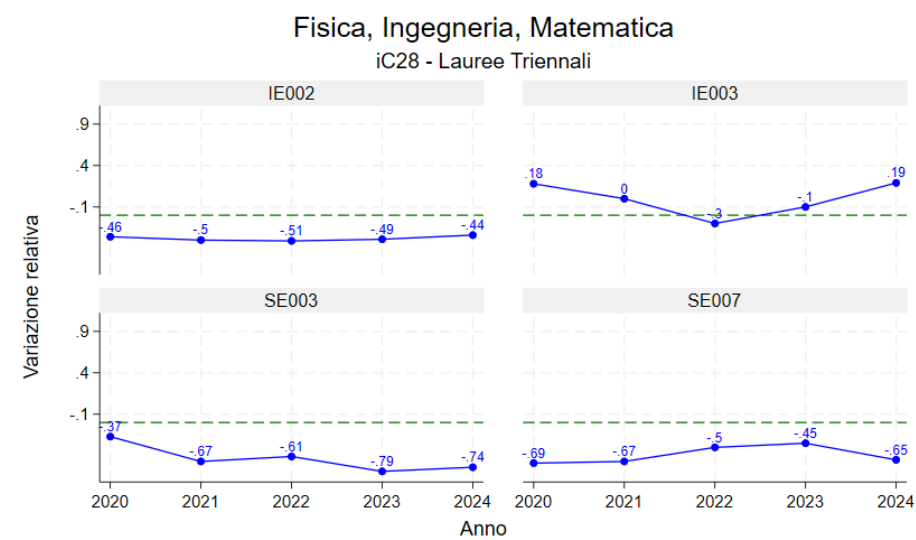
Grafico 105: Indicatore IC02 Lauree triennali e magistrali Professioni sanitarie

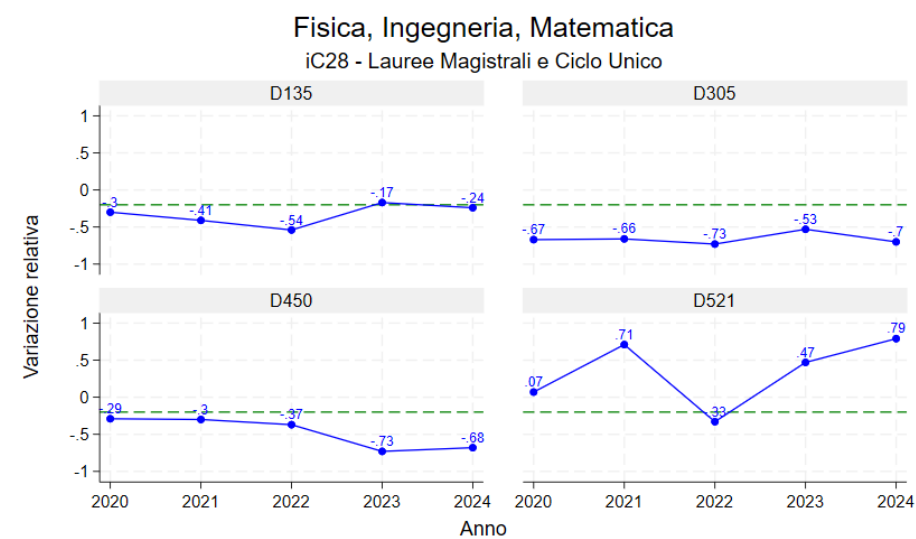

Grafico 106: Indicatore IC13 Lauree triennali e magistrali Professioni sanitarie



Grafico 107: Indicatore IC14 Lauree triennali e magistrali Professioni sanitarie

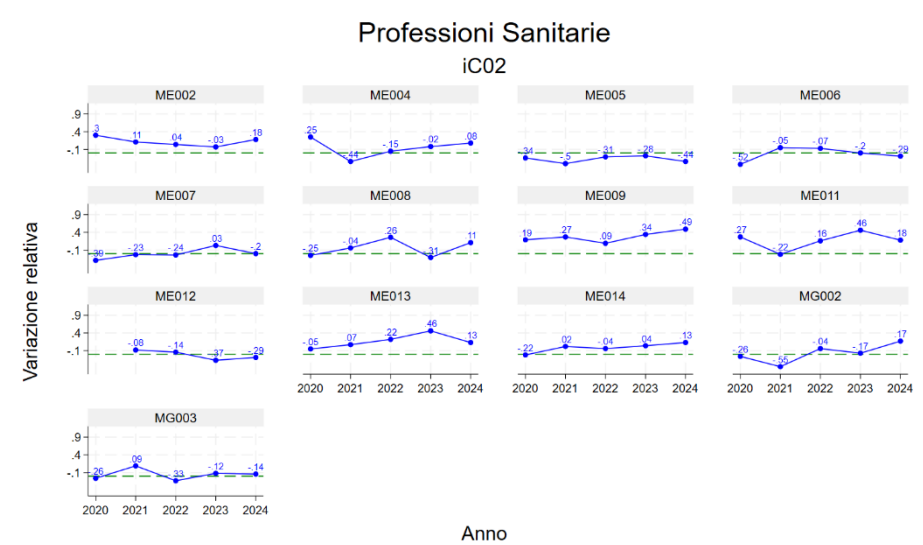

Grafico 108: Indicatore IC16BIS Lauree triennali e magistrali Professioni sanitarie

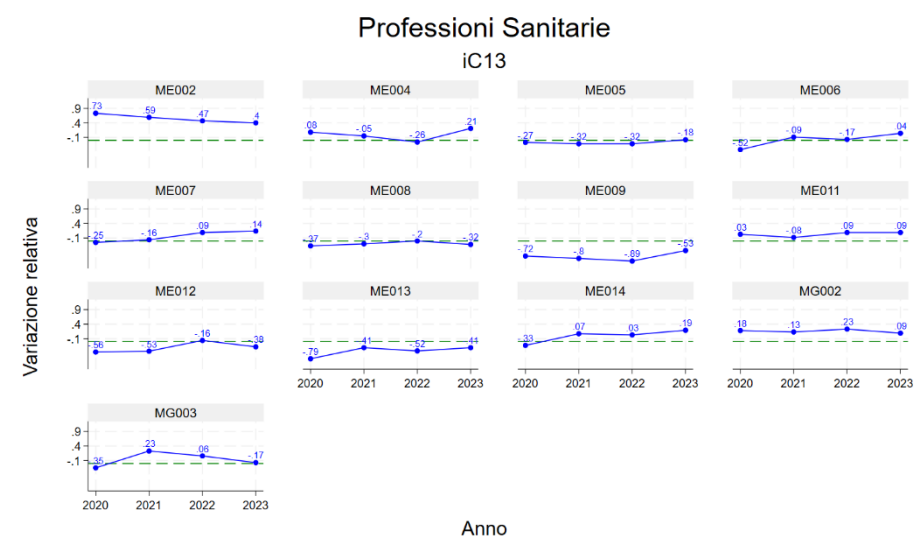

Grafico 109: Indicatore IC17 Lauree triennali e magistrali Professioni sanitarie

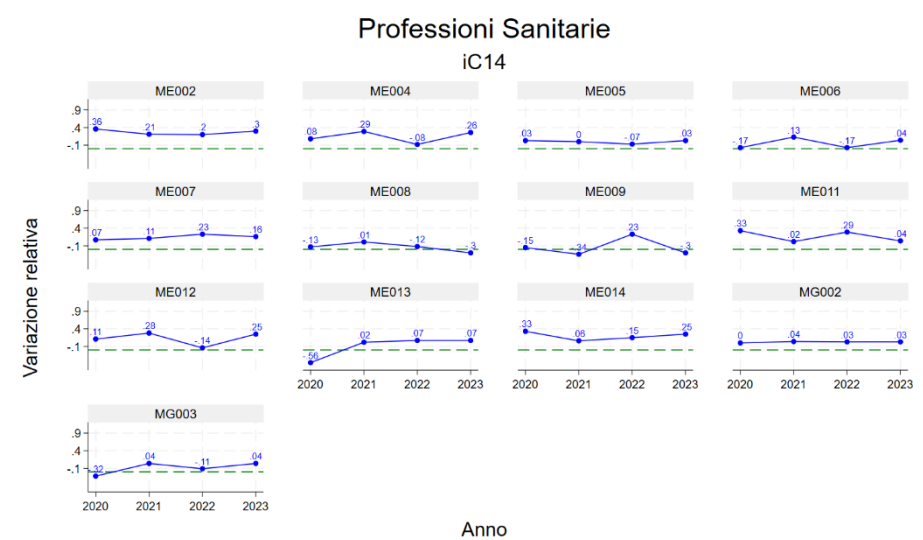

Grafico 110: Indicatore IC19 Lauree triennali e magistrali Professioni sanitarie

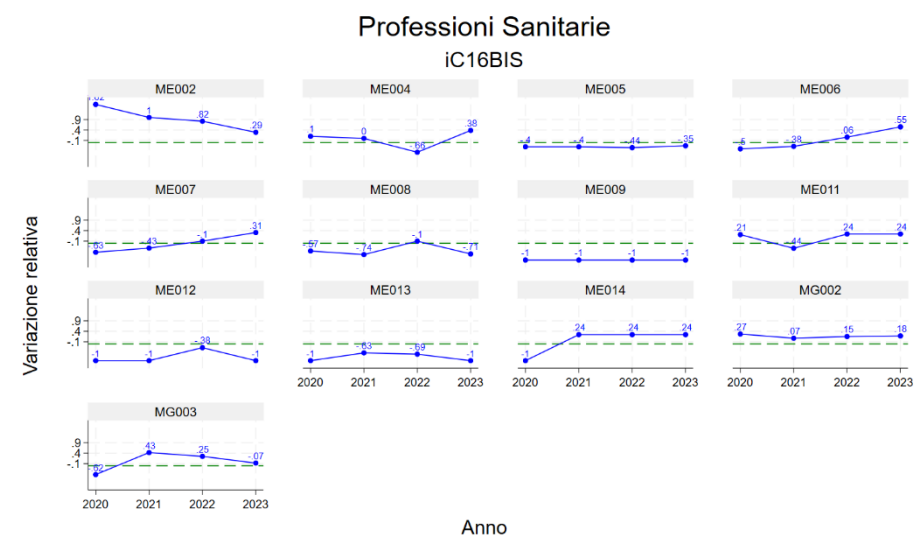

Grafico 111: Indicatore IC22 Lauree triennali e magistrali Professioni sanitarie

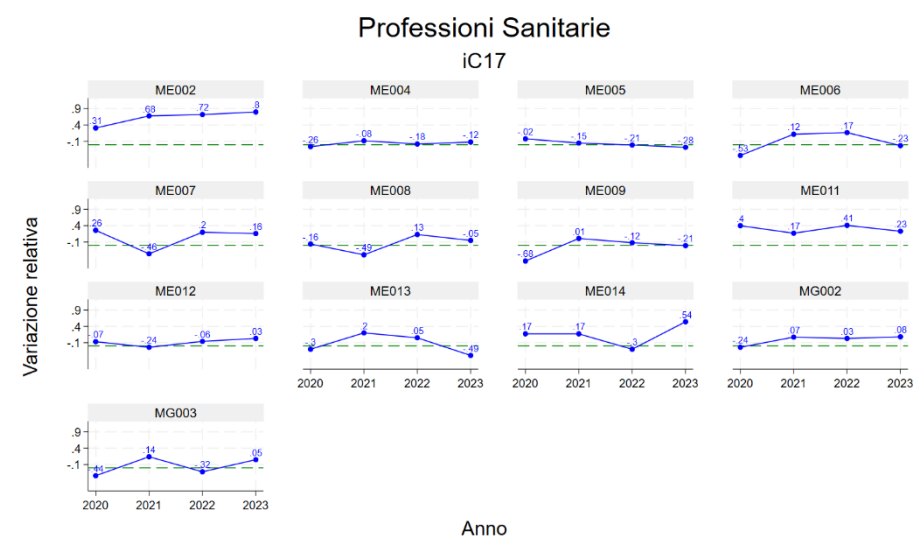

Grafico 112: Indicatore IC27 Lauree triennali e magistrali Professioni sanitarie

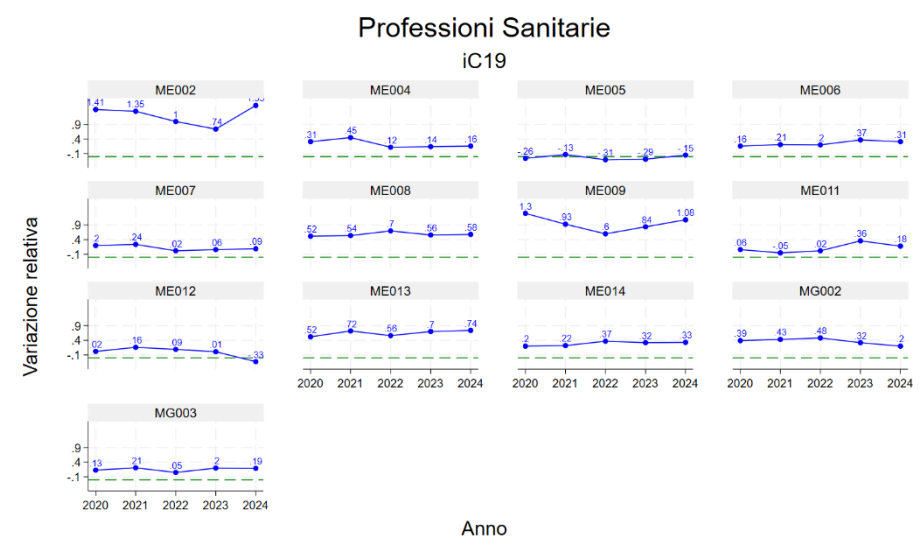

Grafico 113: Indicatore IC28 Lauree triennali e magistrali Professioni sanitarie

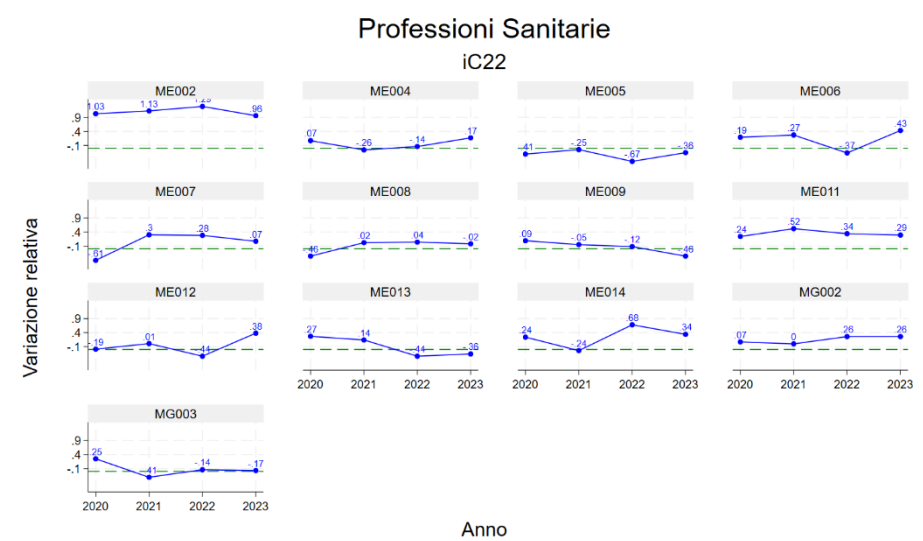
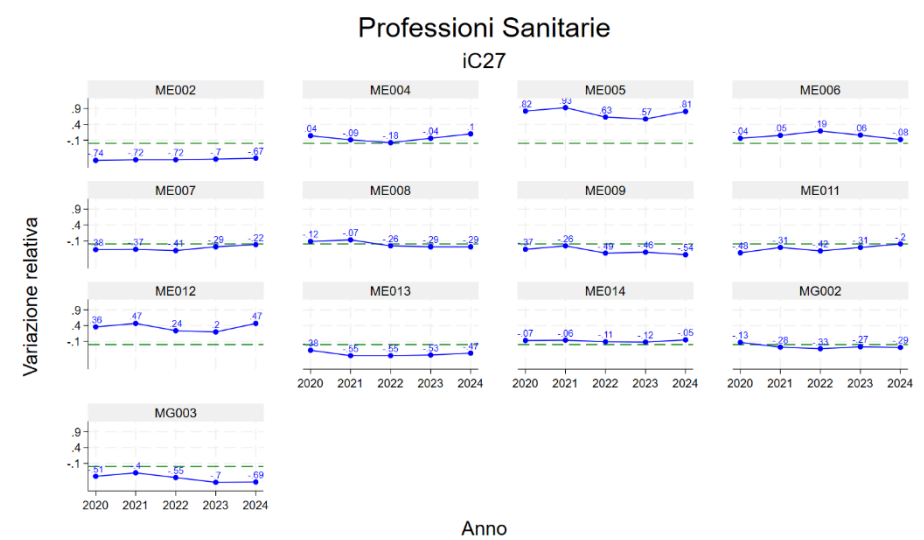