



Allegato statistico I Ateneo

**Relazione annuale 2025
dei Nuclei di Valutazione interna
(D. Lgs. 19/2012, art. 12 e art. 14)**

**Nucleo di Valutazione
Università di Siena**

Tabella 1: Set di indicatori ANVUR selezionati per l'Ateneo

Nome indicatore	Descrizione
Immatricolati puri (L, LMCU)	Gli studenti che per la prima volta si iscrivono ad un Corso di Studio universitario
Iscritti per la prima volta a LM	Con questa locuzione, si vuole estendere, con minori vincoli, il concetto di "immatricolato puro" ai CdS di secondo livello
Laureati (L, LM, LMCU)	Gli studenti che si laureano ad un Corso di Studio universitario
iA1	Percentuale di studenti iscritti entro la durata normale del CdS che abbiano acquisito almeno 40 CFU nell'a.s.
iA2	Percentuale di laureati (L, LM, LMCU) entro la durata normale del corso
iA10	Percentuale di CFU conseguiti all'estero dagli studenti regolari sul totale dei CFU conseguiti dagli studenti entro la durata normale dei corsi
iA11	Percentuale di laureati (L, LM, LMCU) entro la durata normale del corso che hanno acquisito almeno 12 CFU all'estero
iA12	Percentuale di studenti iscritti al primo anno dei corsi di laurea (L) e laurea magistrale (LM, LMCU) che hanno conseguito il precedente titolo di studio all'estero
iA13	Percentuale di CFU conseguiti al I anno su CFU da conseguire
iA16	Percentuale di studenti che proseguono al II anno nella stessa classe di laurea avendo acquisito almeno 40 CFU al I anno
iA17	Percentuale di immatricolati (L, LM, LMCU) che si laureano entro un anno oltre la durata normale del corso nella stessa classe di laurea
iA22	Percentuali di immatricolati (L, LM, LMCU) che si laureano entro la durata normale dei corsi nella stessa classe di laurea

Grafico 1.1: Indicatore Immatricolati puri (L, LMCU) Ateneo e confronto con la media nazionale e la media di area geografica



Grafico 1.2: Indicatore Iscritti per la prima volta a LM Ateneo e confronto con la media nazionale e la media di area geografica



Grafico 1.3: Indicatore Laureati (L, LM, LMCU) Ateneo e confronto con la media nazionale e la media di area geografica

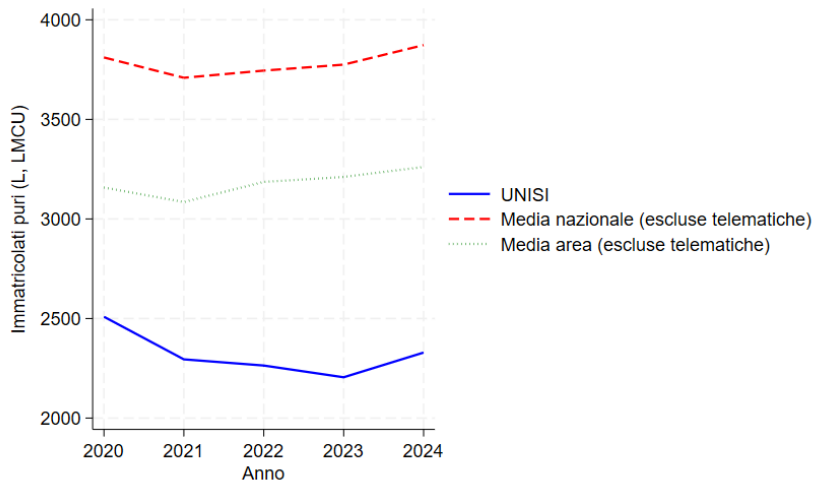

Grafico 2: Indicatori IA1 e IA2 Ateneo e confronto con la media nazionale e la media di area geografica

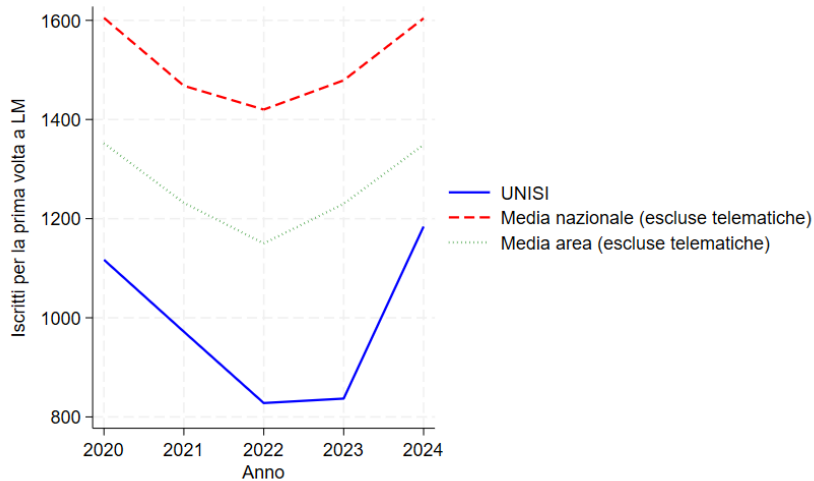

Grafico 3.1 Indicatore IA13 Ateneo e confronto con la media nazionale e la media di area geografica

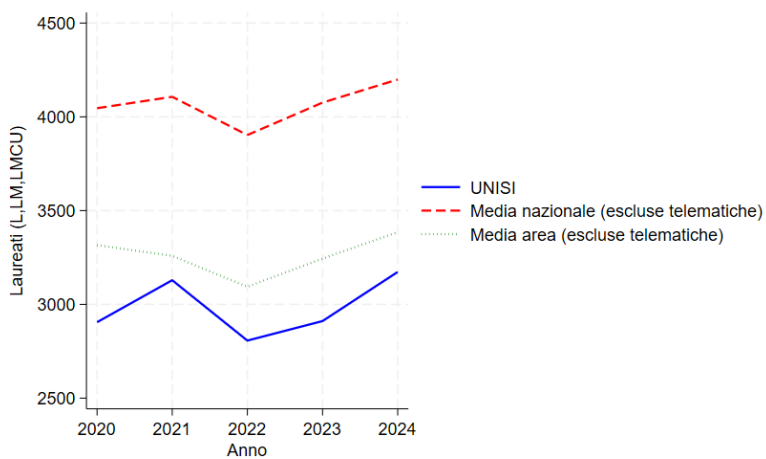

Grafico 3.2: Indicatore IA16 Ateneo e confronto con la media nazionale e la media di area geografica

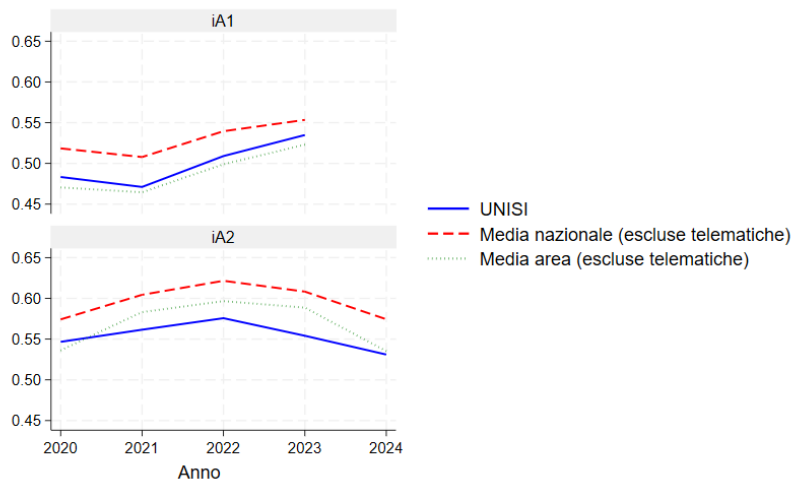

Grafico 4: Indicatore IA17 Ateneo e confronto con la media nazionale e la media di area geografica

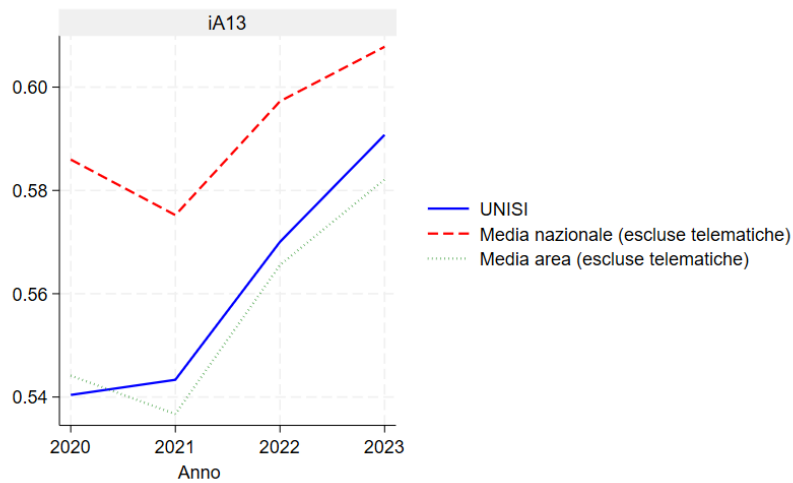

Grafico 5: Indicatore IA22 Ateneo e confronto con la media nazionale e la media di area geografica

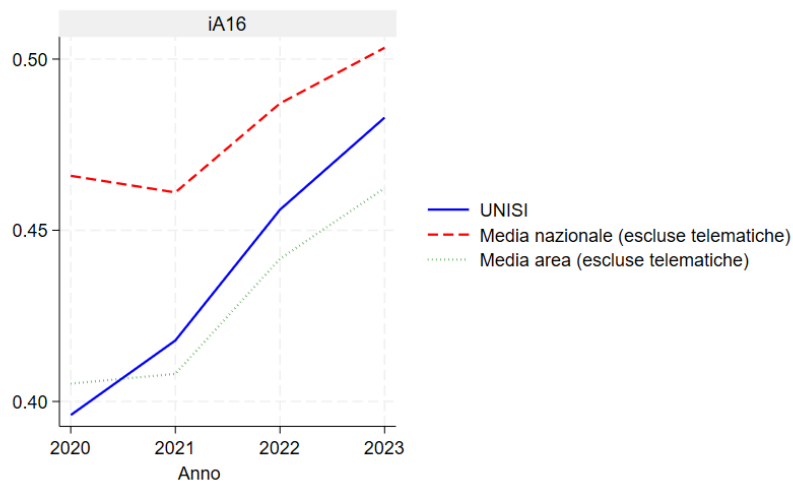

Grafico 6: Indicatore IA12 Ateneo e confronto con la media nazionale e la media di area geografica

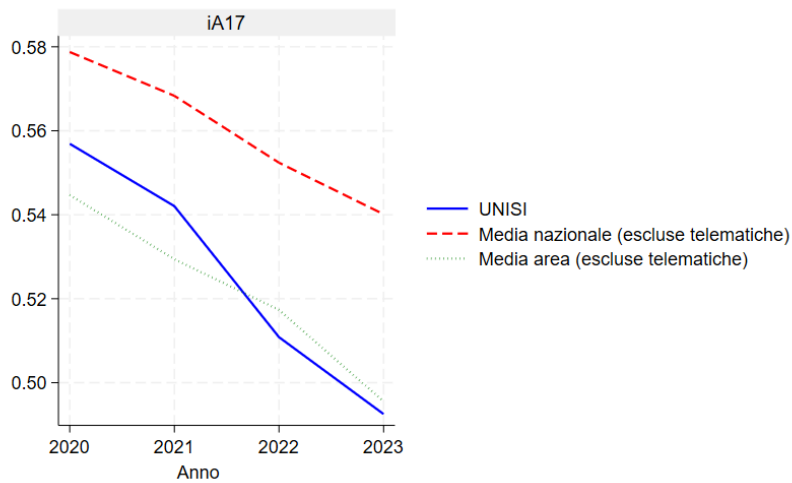

Grafico 7.1: Indicatore IA10 Ateneo e confronto con la media nazionale e la media di area geografica

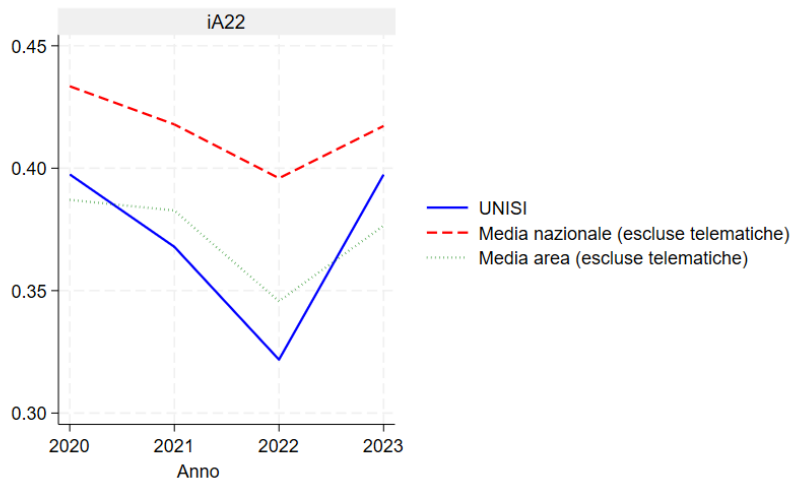

Grafico 7.2: Indicatore IA11 Ateneo e confronto con la media nazionale e la media di area geografica

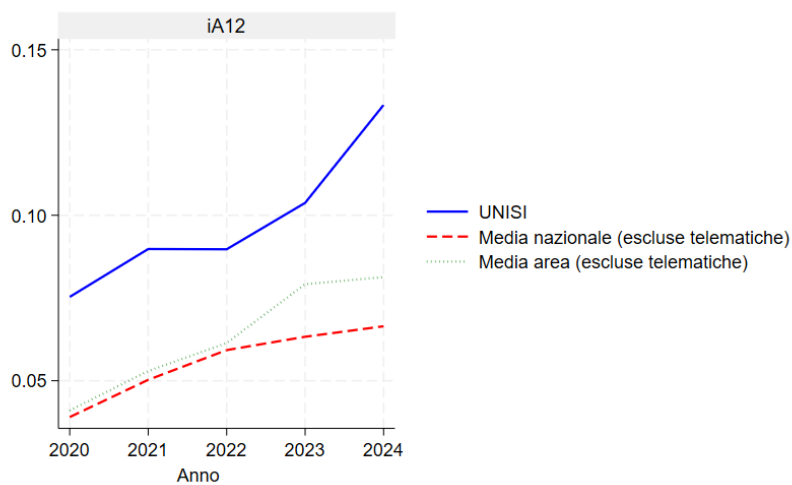
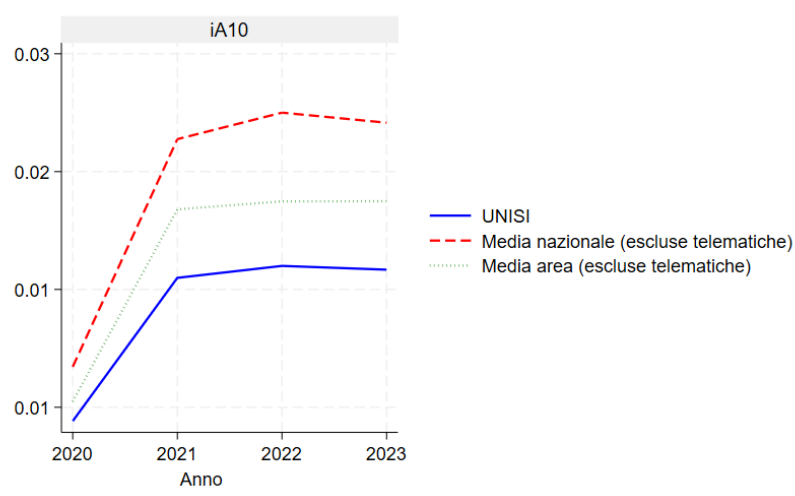