

Indagine

Students for future

Questionario studenti Corsi Magistrali

Oggetto: analizzare gli impatti del COVID-19 sulle aspettative di ingresso nel mercato del lavoro e nel proseguimento/conclusione del percorso universitario

Destinatari: iscritti ai corsi di laurea magistrali della Scuola di Economia e Management

Periodo di somministrazione: dal 16 giugno al 10 luglio 2020

La partecipazione all'Indagine

Numero di questionari compilati	306
Numero di questionari inviati	684
Tasso di risposta	44,7%

Sezione A: Informazioni sociografiche & carriera universitaria

A1 Potresti indicare il tuo genere?

Condizione

nessuna

N. Rispondenti

306

Maschile	45,1%
Femminile	53,6%
Preferisco non rispondere	1,3%

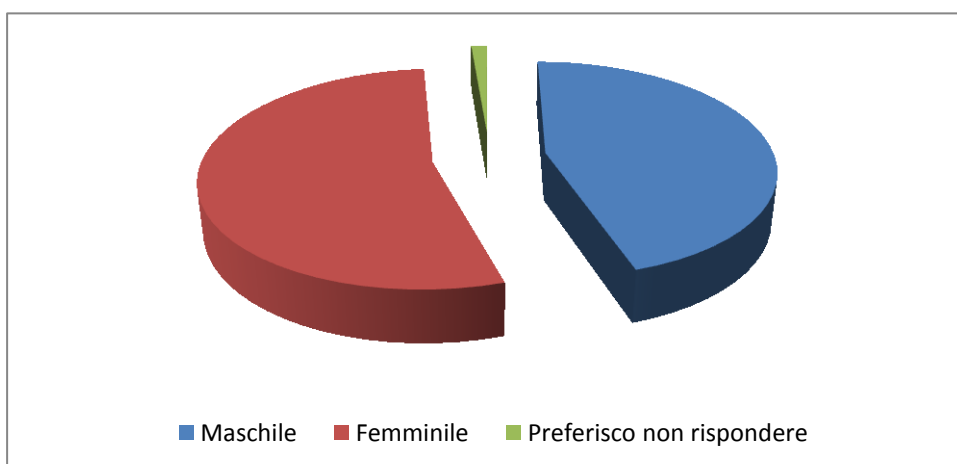

A2

Potresti indicare il tuo corso di laurea magistrale?

Condizione

nessuna

N. Rispondenti

306

EGIF	20,9%
FINANCE	11,4%
ECONOMICS	2,6%
EAS	10,8%
MAGO	32,7%
IAMA	12,7%
SSIC	8,8%

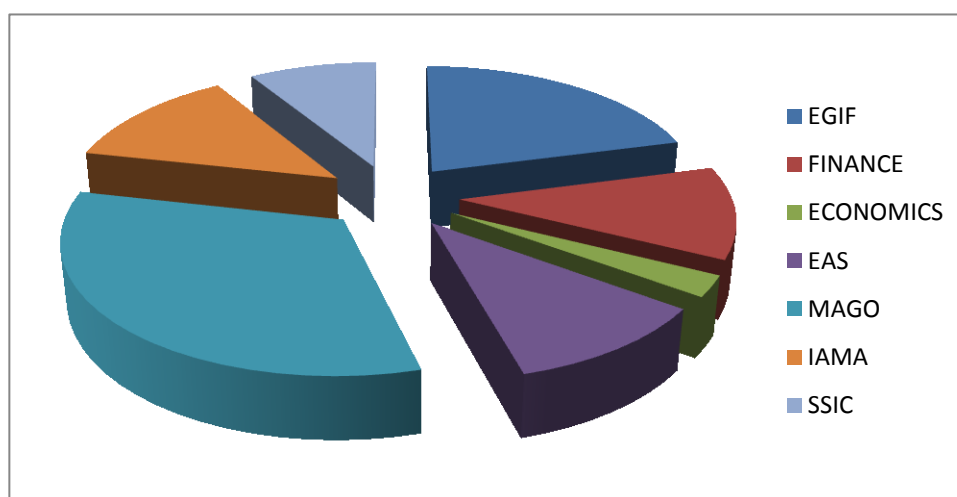

A3**A quale anno sei iscritto?**

Condizione

nessuna

N. Rispondenti

306

Primo anno	49,0%
Secondo anno	40,8%
Fuori corso	7,8%
Mi sono laureato nel 2020	2,3%

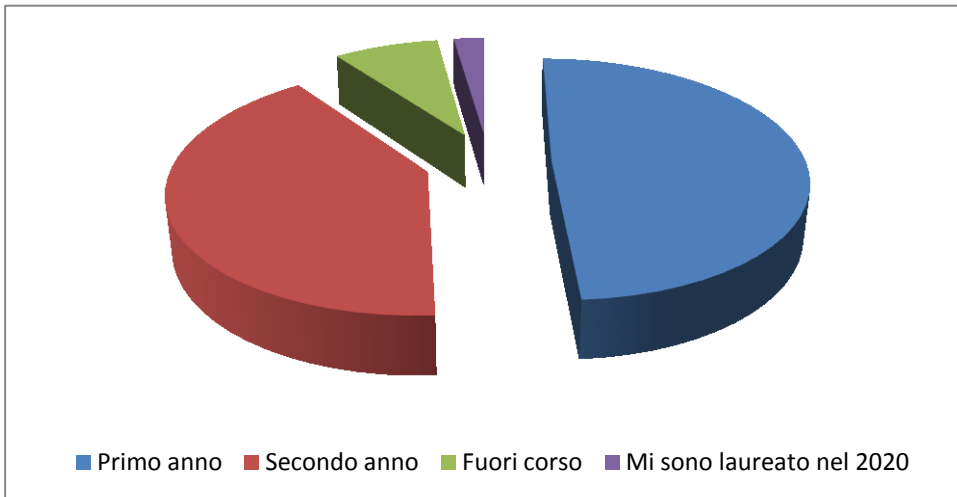
**A4****Pensi di continuare gli studi presso l'Università di Siena?**

Condizione

nel caso di risposta 'Primo anno' o 'Secondo anno' o 'Fuori corso' alla domanda A3

N. Rispondenti

299

Sì	57,2%
No, penso di trasferirmi in un'altra Università	8,7%
No, penso di interrompere gli studi	34,1%

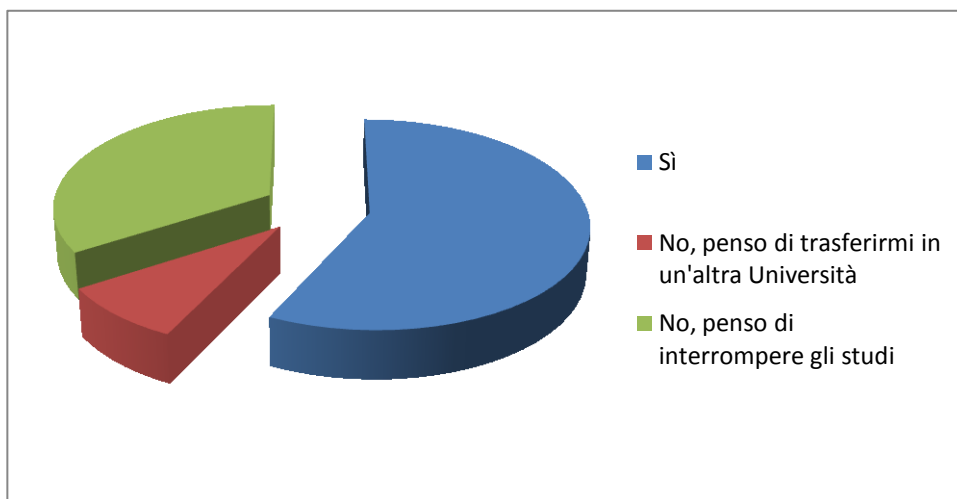

A5 **E' un pensiero che avevi in mente già prima dell'emergenza sanitaria?**

Condizione *nel caso di risposta 'Primo anno' o 'Secondo anno' o 'Fuori corso' alla domanda A3*

N. Rispondenti 299

Si	94,0%
No	6,0%

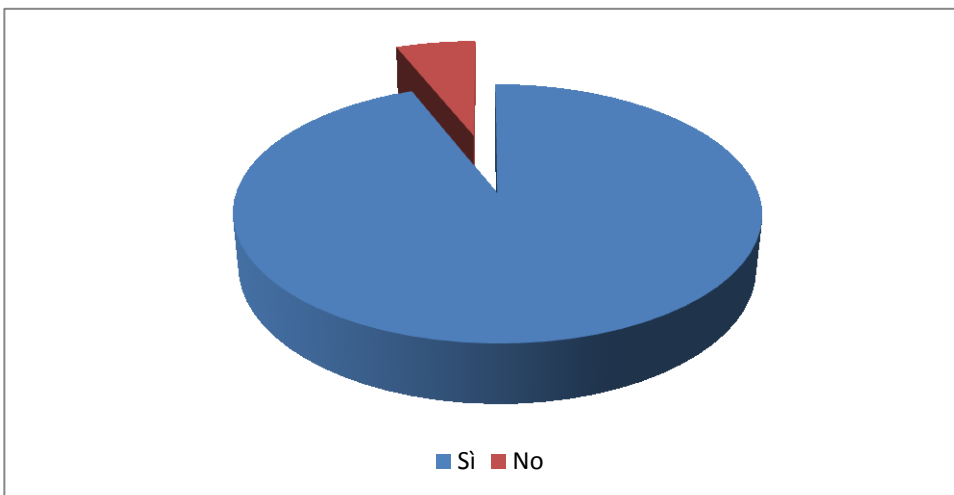

A6 **Alla luce di quanto successo negli ultimi mesi, quando pensi di laurearti?**

Condizione *nel caso di risposta 'Primo anno' alla domanda A3 e di risposta 'No, penso di trasferirmi in un'altra Università' o 'Si' alla domanda A4*

N. Rispondenti 130

Entro aprile 2022	73,8%
Tra maggio 2022 e aprile 2023	24,6%
Dopo aprile 2023	1,5%

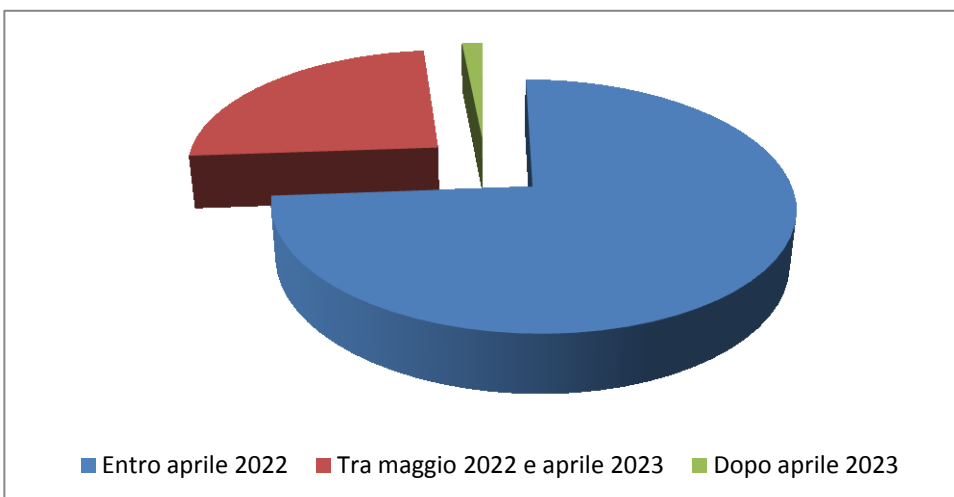

A7 **Alla luce di quanto successo negli ultimi mesi, quando pensi di laurearti?**
nel caso di risposta 'Fuori corso' o 'Secondo anno' alla domanda A3 e di risposta 'No, penso di trasferirmi in un'altra Università' o 'Sì' alla domanda A4

N. Rispondenti

67

Entro aprile 2021	79,1%
Tra maggio 2021 e aprile 2022	19,4%
Dopo aprile 2022	1,5%

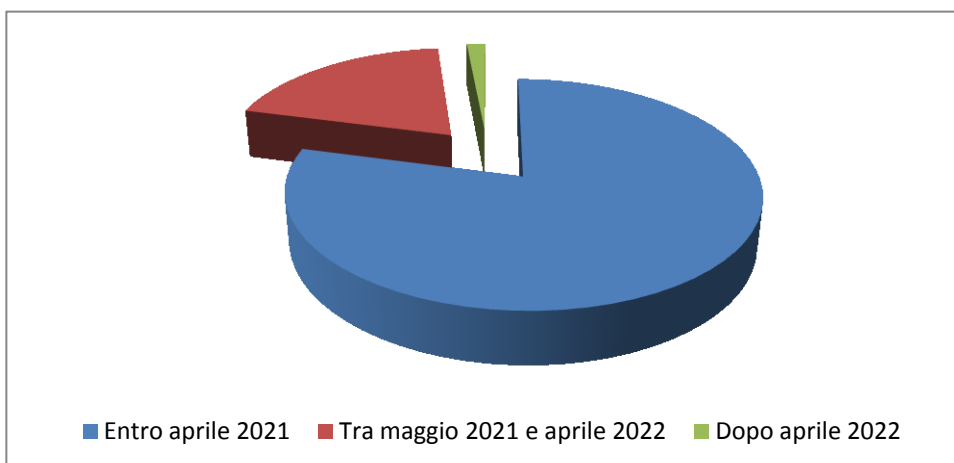

A8 **Rispetto al periodo precedente all'emergenza sanitaria, le tue previsioni sui tempi di laurea sono cambiate?**
nel caso di risposta 'Primo anno' alla domanda A3 e di risposta 'No, penso di trasferirmi in un'altra Università' o 'Sì' alla domanda A4 oppure di risposta 'Fuori corso' o 'Secondo anno' alla domanda A3 e di risposta 'No, penso di trasferirmi in un'altra Università' o 'Sì' alla domanda A4

N. Rispondenti

197

Sì, penso di laurearmi prima	2,0%
Sì, penso di laurearmi dopo	34,5%
No, sono rimaste le stesse	63,5%

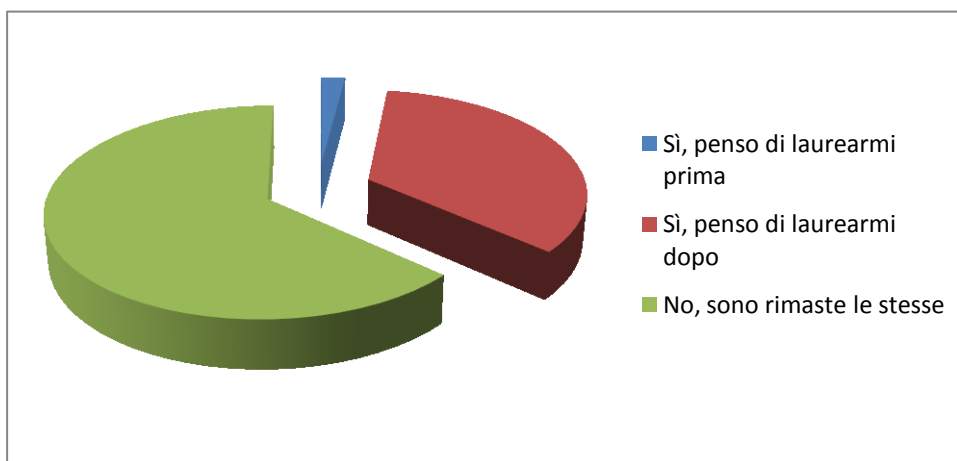

A9 **In che misura le seguenti possibili criticità relative all'emergenza sanitaria in corso hanno inciso su tale cambiamento?**

Condizione *nel caso di risposta 'Sì, penso di laurearmi dopo' o 'Sì, penso di laurearmi prima' alla domanda A8 oppure di risposta 'No' alla domanda A5*

N. Rispondenti

82

A9.1 *Presenza di problemi di salute (personali o familiari)*

1 per niente	58,5%
2	23,2%
3	12,2%
4	3,7%
5 del tutto	2,4%

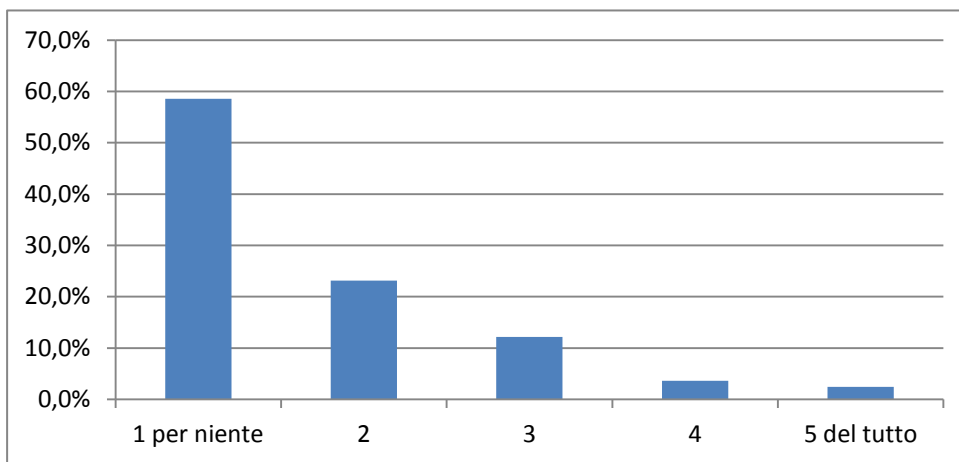

A9.2 *Difficoltà economiche familiari*

1 per niente	34,1%
2	24,4%
3	20,7%
4	9,8%
5 del tutto	11,0%

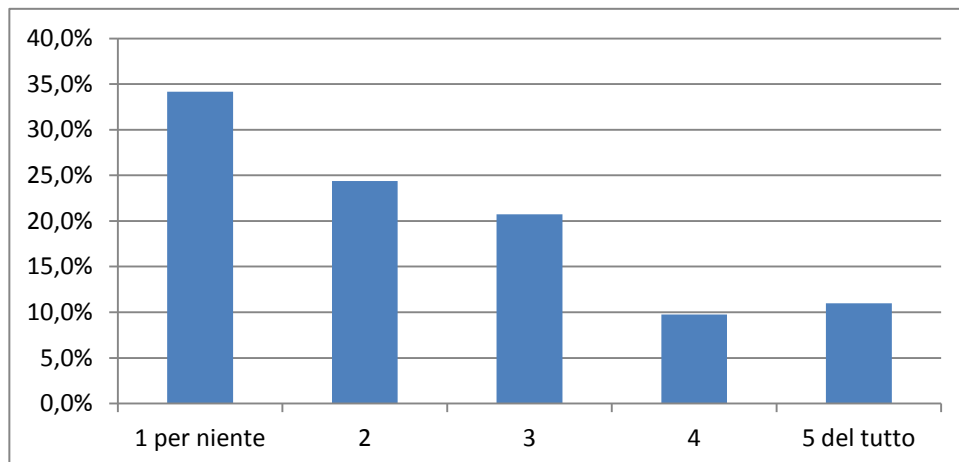

A9.3

Difficoltà legate alla didattica a distanza (lezioni, esami, contatti con docenti)

1 per niente	7,3%
2	11,0%
3	22,0%
4	31,7%
5 del tutto	28,0%

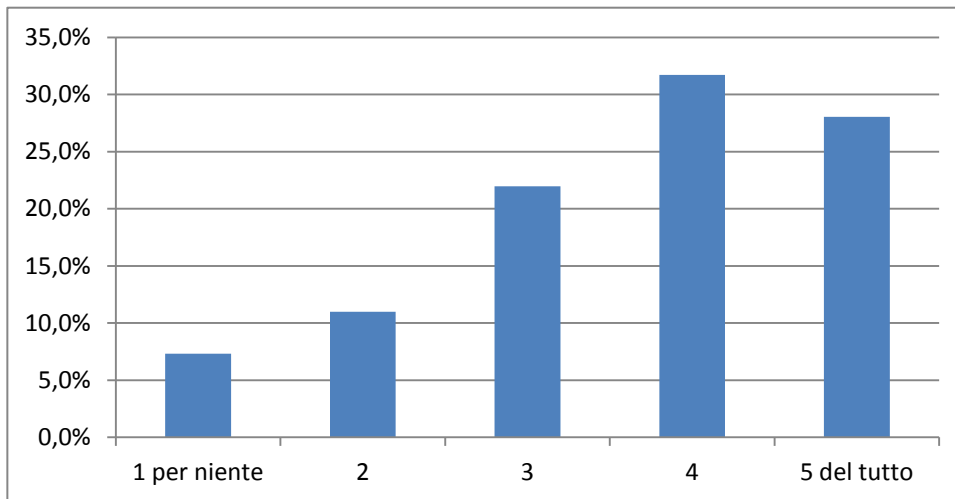

A9.4

Difficoltà a svolgere il tirocinio/stage

1 per niente	37,8%
2	12,2%
3	12,2%
4	23,2%
5 del tutto	14,6%

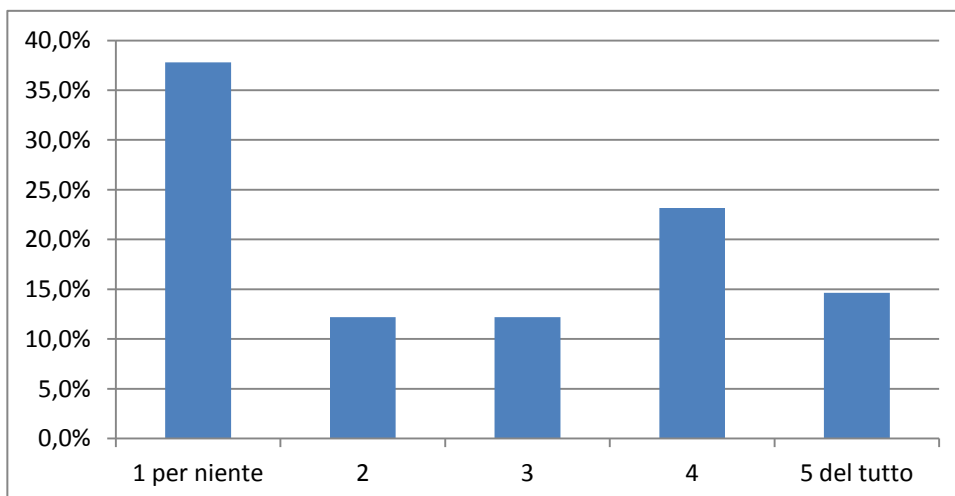

A9.5 *Difficoltà ad avere uno spazio adeguato per studiare a casa*

1 per niente	19,5%
2	13,4%
3	20,7%
4	26,8%
5 del tutto	19,5%

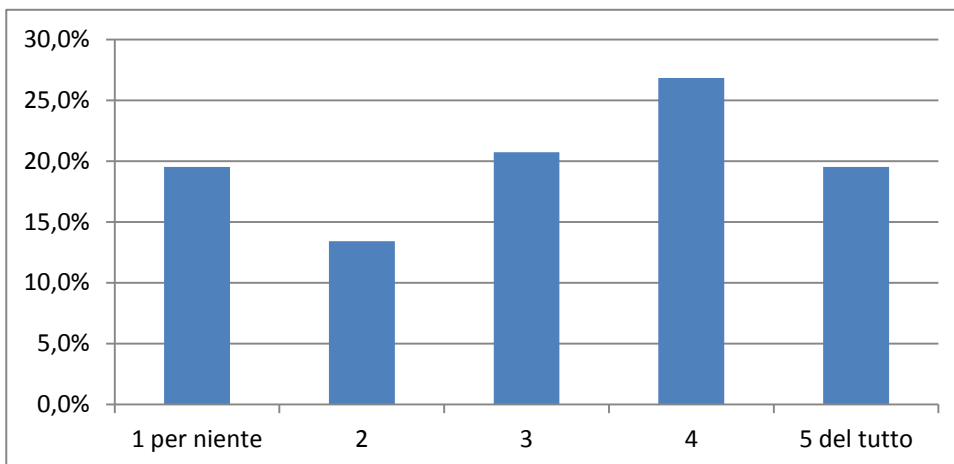

Sezione B: Prospettive professionali

B1 **Quale carriera professionale vorresti intraprendere?**

Condizione *nessuna*
 N. Rispondenti 306

Lavoratore dipendente in azienda privata	55,9%
Lavoratore dipendente in azienda pubblica	22,9%
Lavoratore autonomo	3,3%
Imprenditore/Libero professionista	18,0%

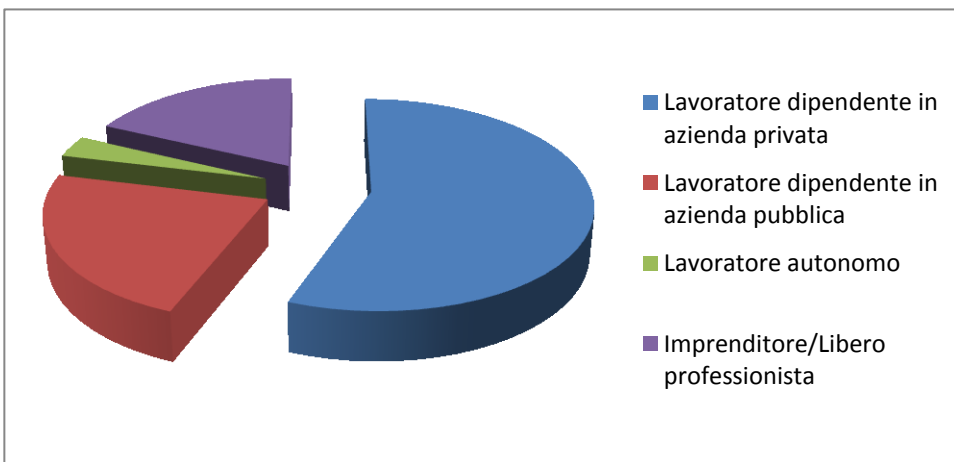

B2**A seguito dell'emergenza sanitaria, quanto reputi probabili le seguenti carriere professionali per il tuo futuro?**

Condizione

nessuna

N. Rispondenti

306

B2.1*Lavoratore dipendente in azienda privata*

1 per niente	3,6%
2	13,4%
3	37,9%
4	32,0%
5 del tutto	13,1%

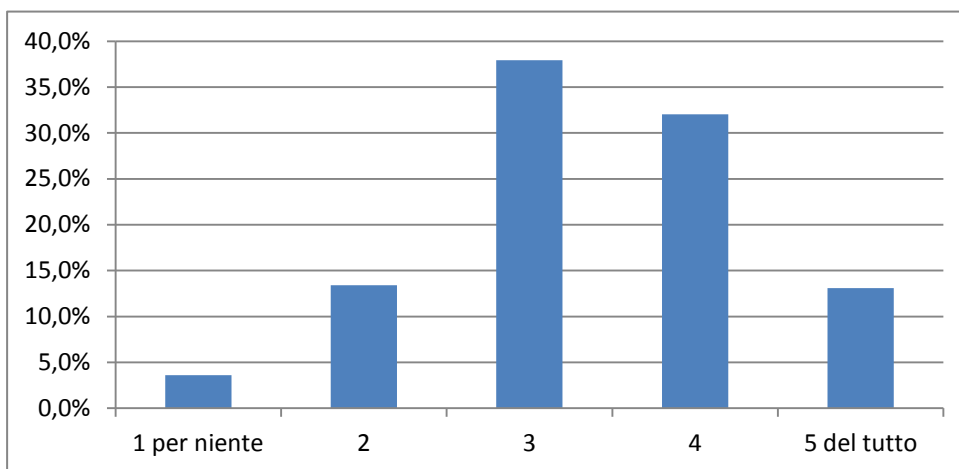
**B2.2***Lavoratore dipendente in azienda pubblica*

1 per niente	9,8%
2	18,3%
3	34,6%
4	28,8%
5 del tutto	8,5%

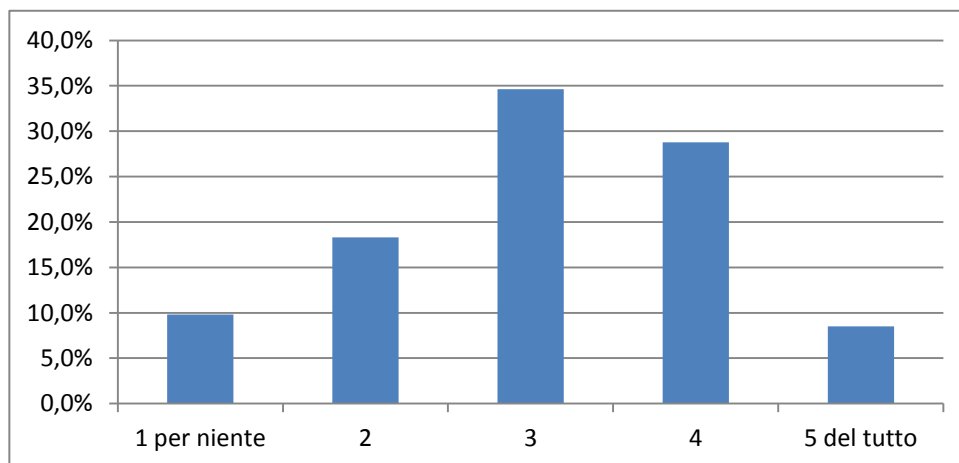

B2.3 **Lavoratore autonomo**

1 per niente	30,4%
2	35,3%
3	20,6%
4	12,1%
5 del tutto	1,6%

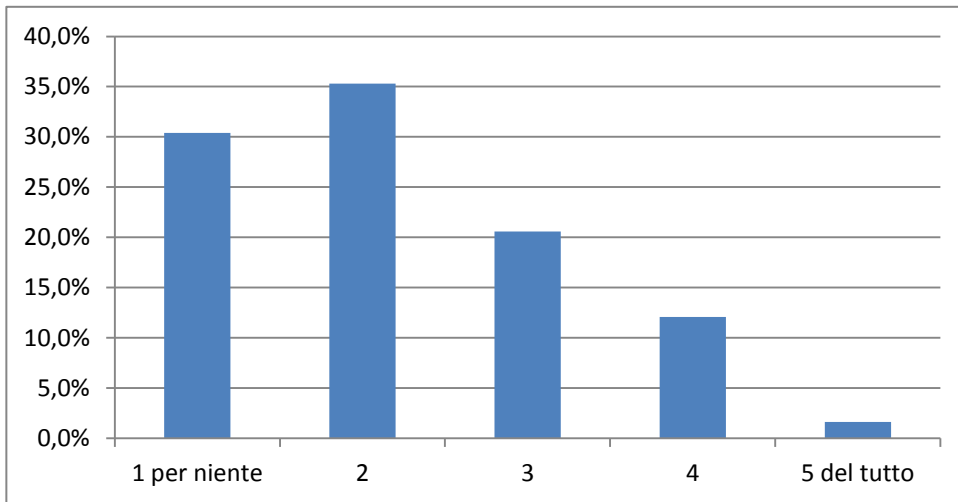

B2.4 **Imprenditore/Libero professionista**

1 per niente	28,4%
2	32,7%
3	19,0%
4	16,7%
5 del tutto	3,3%

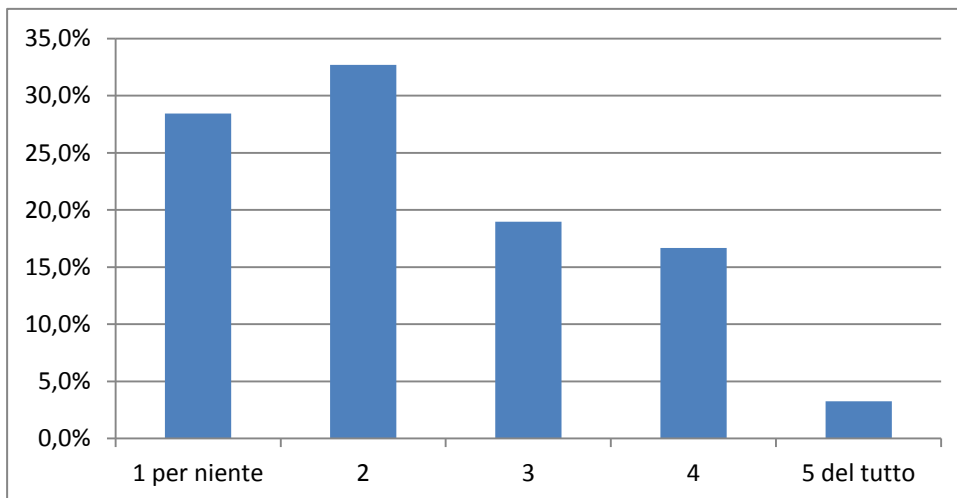

B3

Secondo te, nella cosiddetta fase 2-3 dell'emergenza sanitaria, ci saranno effetti negativi in termini di assunzioni per i neolaureati del tuo corso di laurea?

Condizione

nessuna

N. Rispondenti

306

Sì, in misura rilevante	47,4%
Sì, in misura lieve	45,1%
No	7,5%

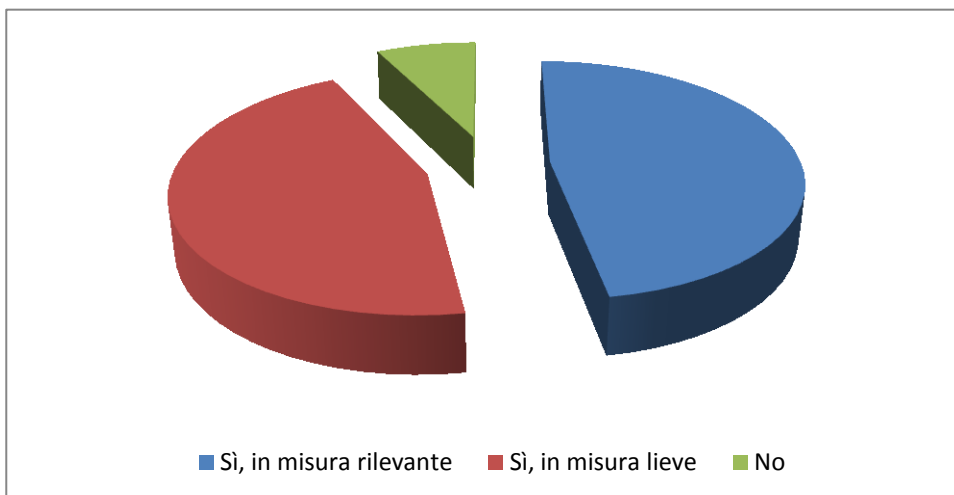

B4

Secondo te questi effetti dureranno...

Condizione

in caso di risposta 'Sì, in misura lieve' o 'Sì, in misura rilevante' alla domanda B3

N. Rispondenti

283

...fino alla fine del 2020	10,2%
...fino alla fine del 2021	44,9%
...oltre il 2021	44,9%

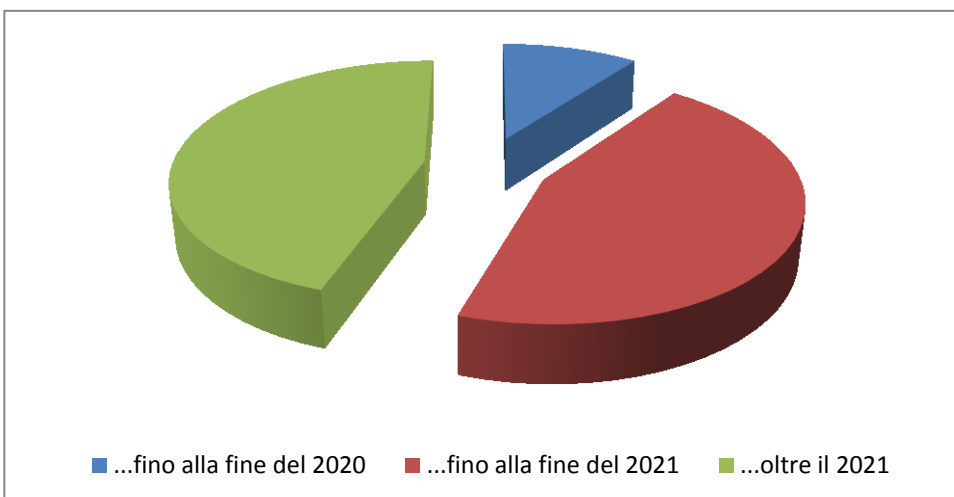

B5 Ordina i seguenti possibili cambiamenti sulla base del loro impatto nel modificare il mercato del lavoro. (n.1 = impatto più rilevante, ... n.6 = impatto meno rilevante)

Condizione	nessuna		
N. Rispondenti	306		
	Posizione n. 1	Posizione n. 2	Posizione n. 3
Attenzione alla sostenibilità (es. ambientale, sociale)	17,3%	14,7%	13,7%
Diffusione dello smart working	30,4%	23,5%	16,0%
Incremento del commercio elettronico	13,7%	20,6%	23,5%
Presenza di nuovi servizi e processi tecnologici (Industria/Servizi 4.0)	20,9%	22,5%	23,5%
Mutamento delle dinamiche internazionali	14,4%	13,4%	18,6%
Attenzione ai temi di gender gap & diversity	3,3%	5,2%	4,6%

Sezione C: Competenze

C1 Secondo te, quanto sono attualmente importanti le seguenti competenza nel mercato del lavoro?

Condizione	nessuna
N. Rispondenti	306

C1.1 Competenze digitali per creazione e gestione dei dati

1 per niente	0,3%
2	1,0%
3	9,5%
4	39,2%
5 del tutto	50,0%

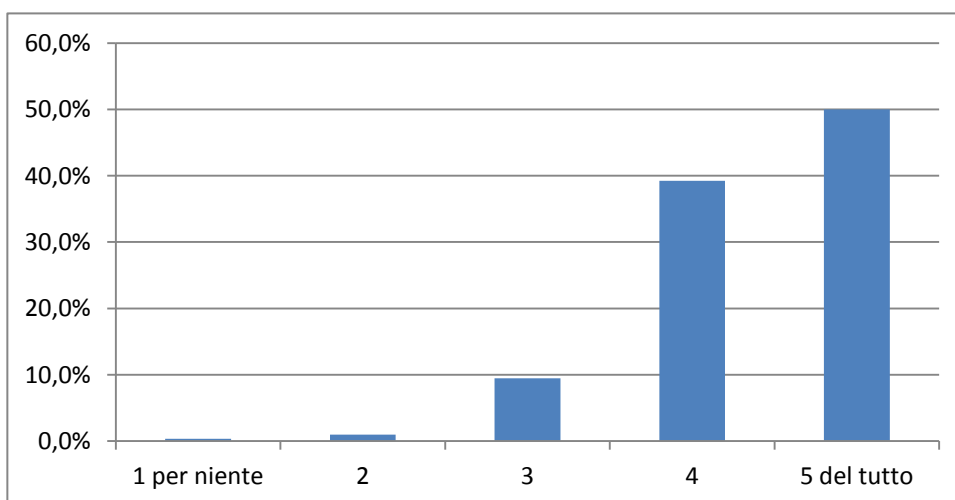

C1.2 *Competenze digitali per analisi dati*

1 per niente	0,0%
2	0,7%
3	10,5%
4	40,5%
5 del tutto	48,4%

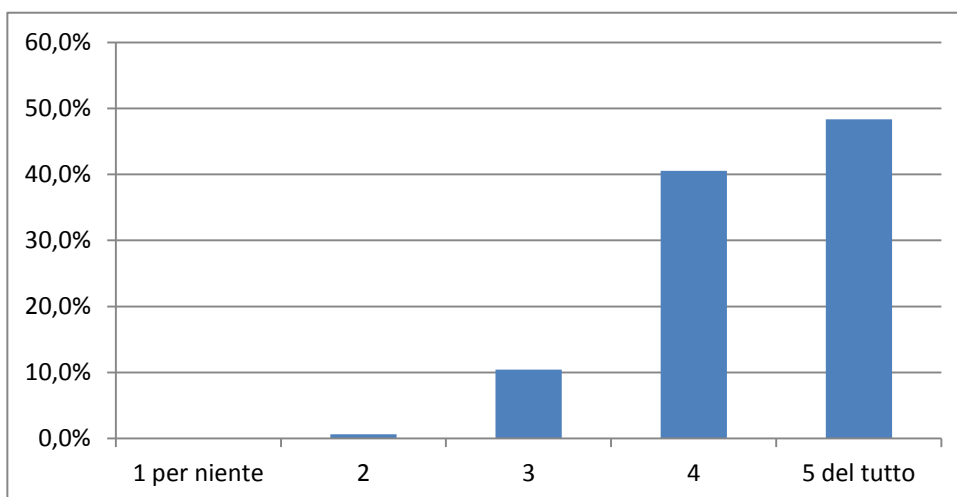

C1.3 *Attitudine al problem solving*

1 per niente	0,0%
2	0,7%
3	7,2%
4	31,7%
5 del tutto	60,5%

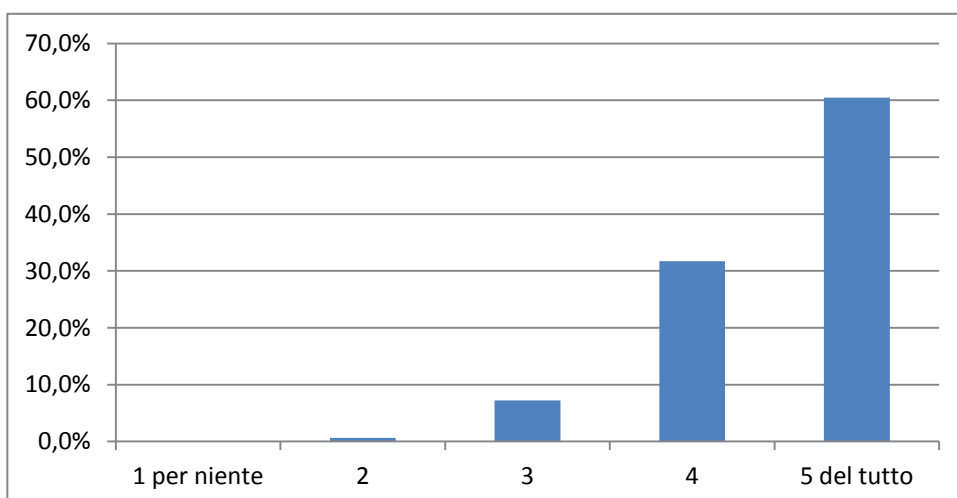

C1.4 *Capacità di adattarsi al cambiamento (resilienza)*

1 per niente	0,0%
2	1,0%
3	6,5%
4	28,8%
5 del tutto	63,7%

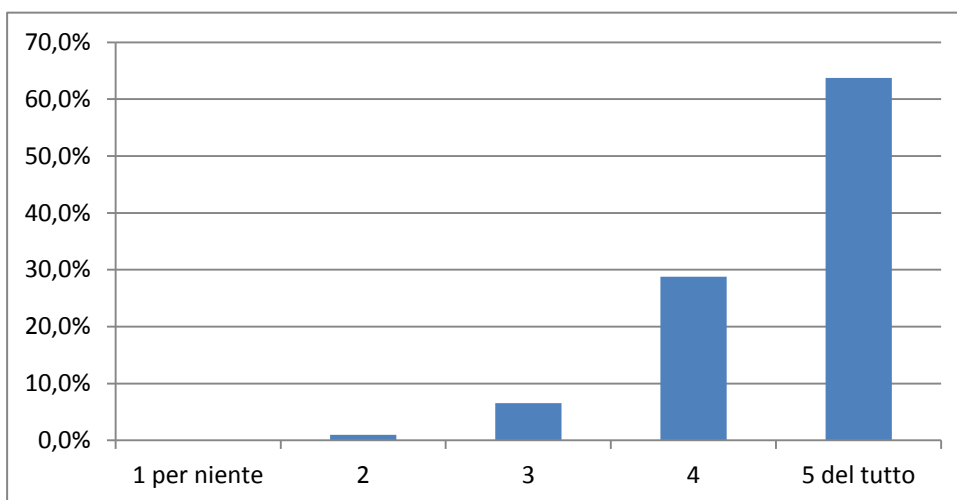

C1.5 *Capacità di lavorare in team (anche a distanza)*

1 per niente	0,0%
2	1,0%
3	10,8%
4	37,3%
5 del tutto	51,0%

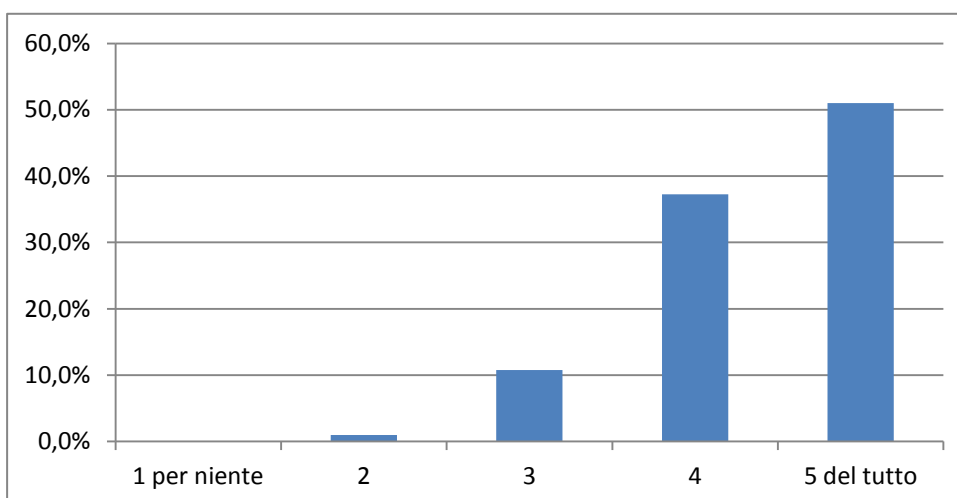

C1.6 *Capacità di assumere responsabilità decisionali/Leadership*

1 per niente	0,0%
2	2,6%
3	20,9%
4	38,9%
5 del tutto	37,6%

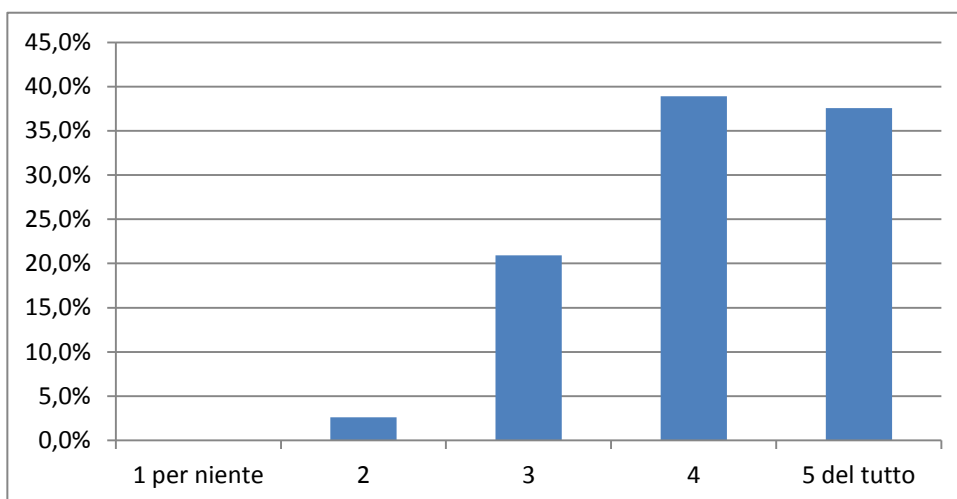

C1.7 *Capacità di interagire con persone di altre culture*

1 per niente	0,7%
2	2,9%
3	19,0%
4	36,3%
5 del tutto	41,2%

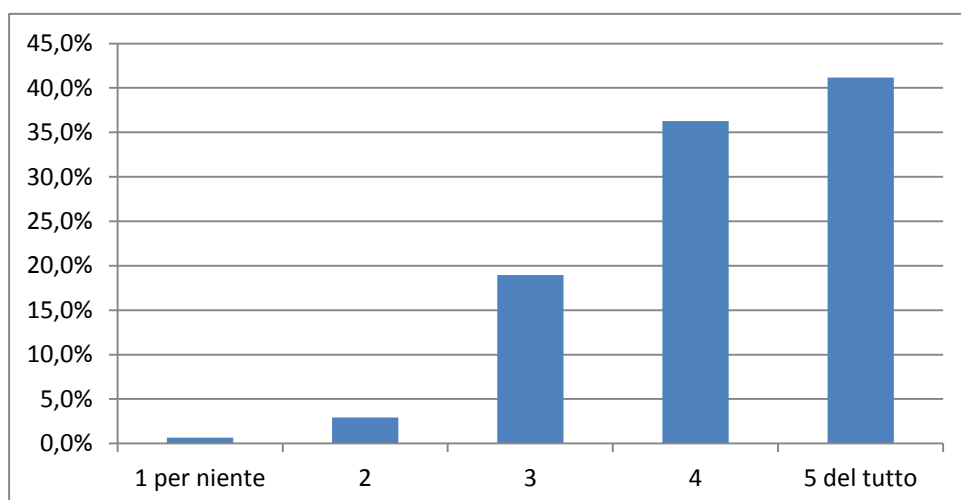

C1.8 *Capacità di negoziare*

1 per niente	0,7%
2	4,9%
3	29,4%
4	38,2%
5 del tutto	26,8%

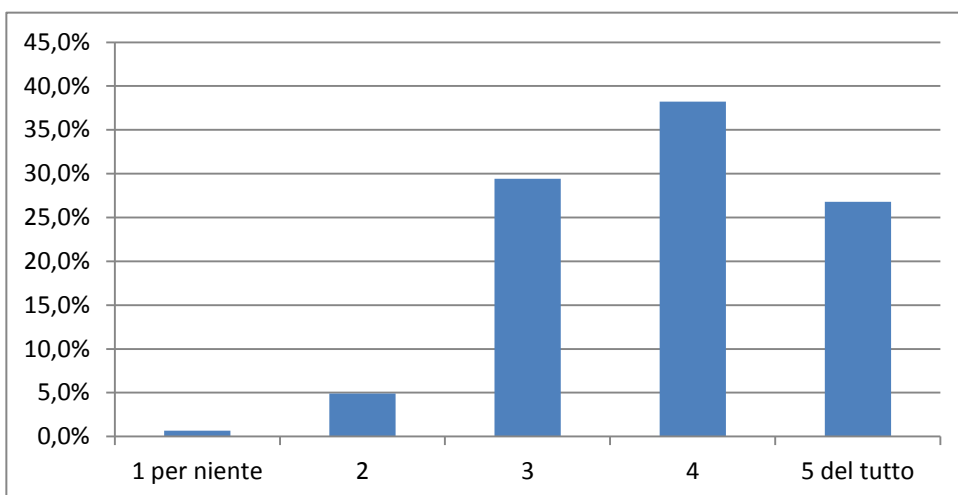

C1.9 *Creatività*

1 per niente	0,7%
2	4,9%
3	24,5%
4	37,9%
5 del tutto	32,0%

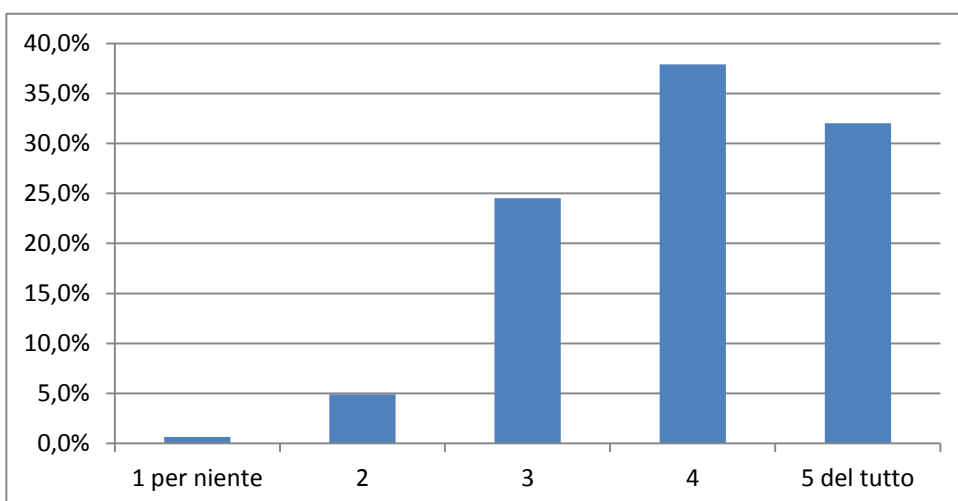

C1.10 *Intelligenza emotiva*

1 per niente	2,0%
2	5,9%
3	23,9%
4	37,9%
5 del tutto	30,4%

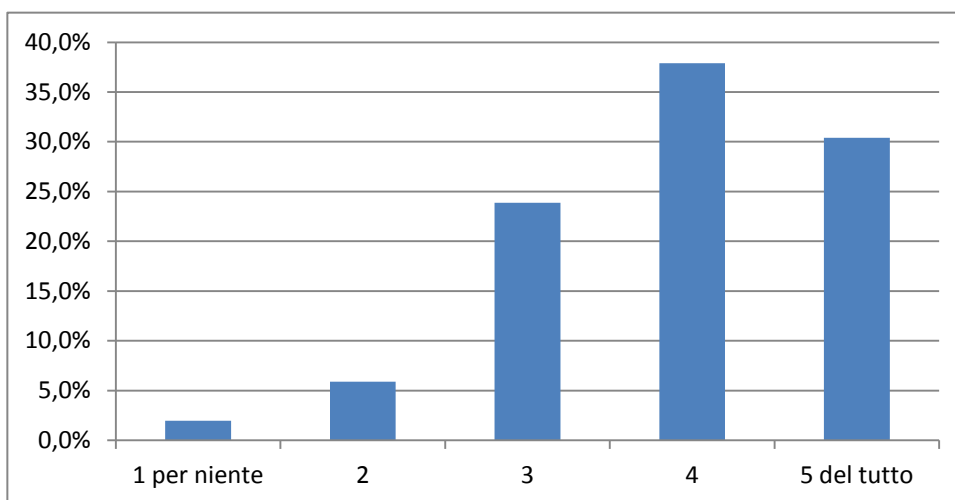

C1.11 *Conoscenza lingue straniere*

1 per niente	0,0%
2	0,3%
3	9,5%
4	34,6%
5 del tutto	55,6%

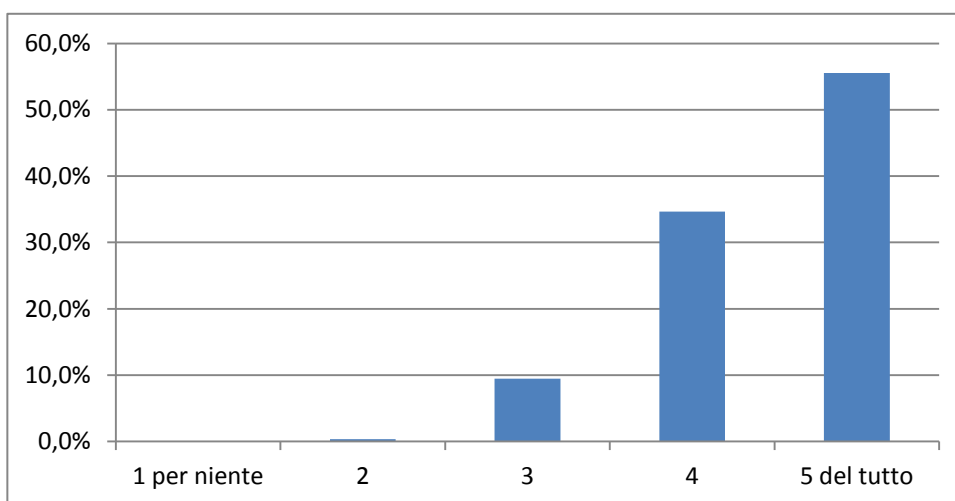

C2**In che misura ritieni che il tuo corso di laurea sia/stato in grado di offrirti queste competenze?**

Condizione

nessuna

N. Rispondenti

306

C2.1**Competenze digitali per creazione e gestione dei dati**

1 per niente	17,3%
2	26,1%
3	33,7%
4	18,3%
5 del tutto	4,6%

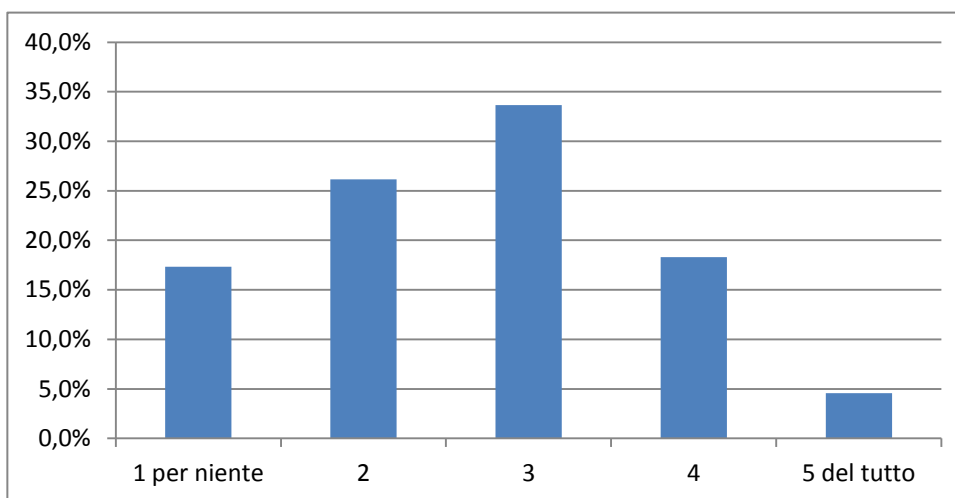
**C2.2****Competenze digitali per analisi dati**

1 per niente	14,4%
2	26,8%
3	30,1%
4	23,2%
5 del tutto	5,6%

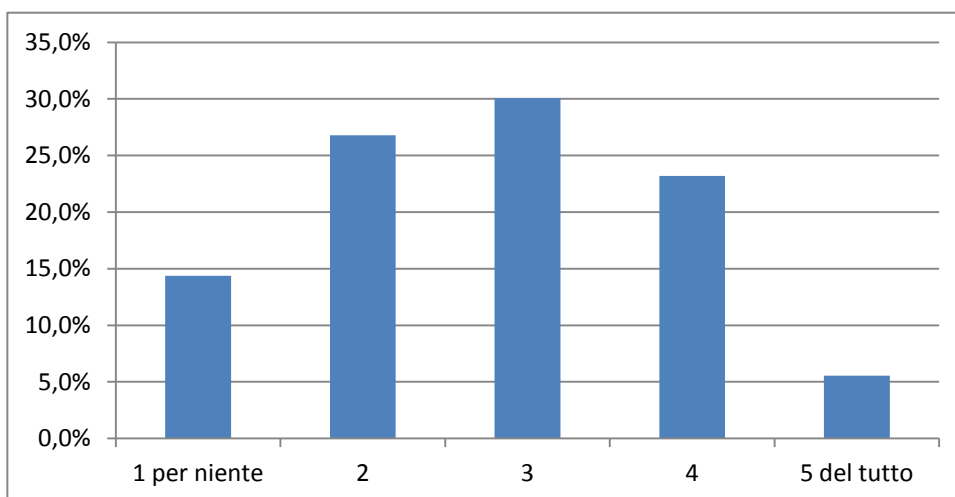

C2.3 *Attitudine al problem solving*

1 per niente	6,9%
2	17,0%
3	35,6%
4	33,0%
5 del tutto	7,5%

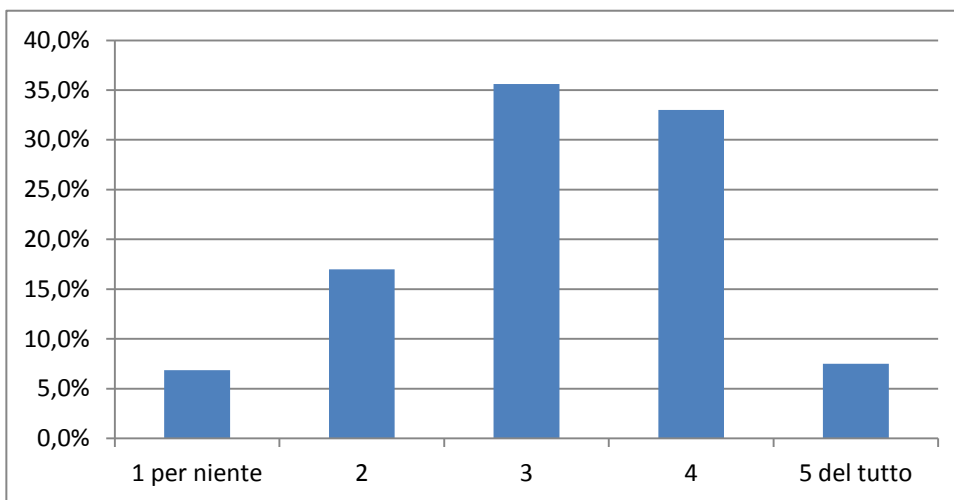

C2.4 *Capacità di adattarsi al cambiamento (resilienza)*

1 per niente	6,5%
2	14,1%
3	31,7%
4	35,0%
5 del tutto	12,7%

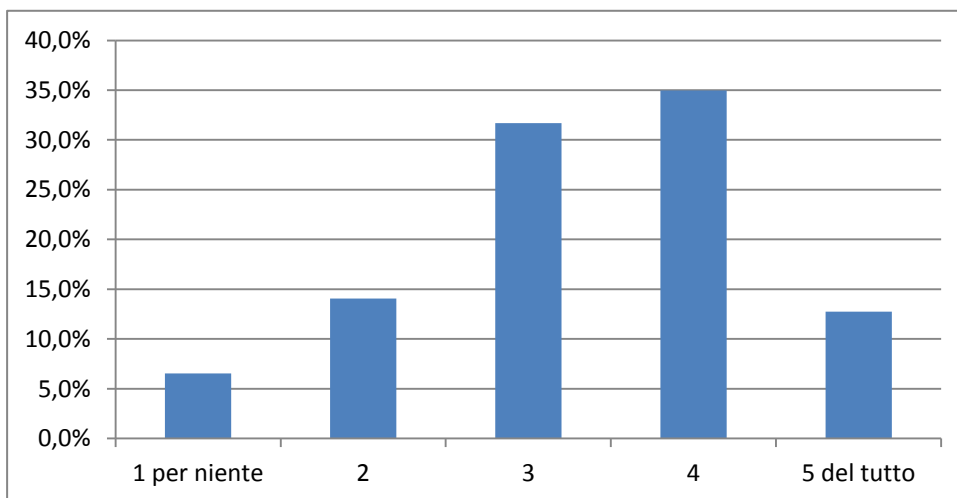

C2.5 *Capacità di lavorare in team (anche a distanza)*

1 per niente	5,6%
2	15,0%
3	28,8%
4	26,1%
5 del tutto	24,5%

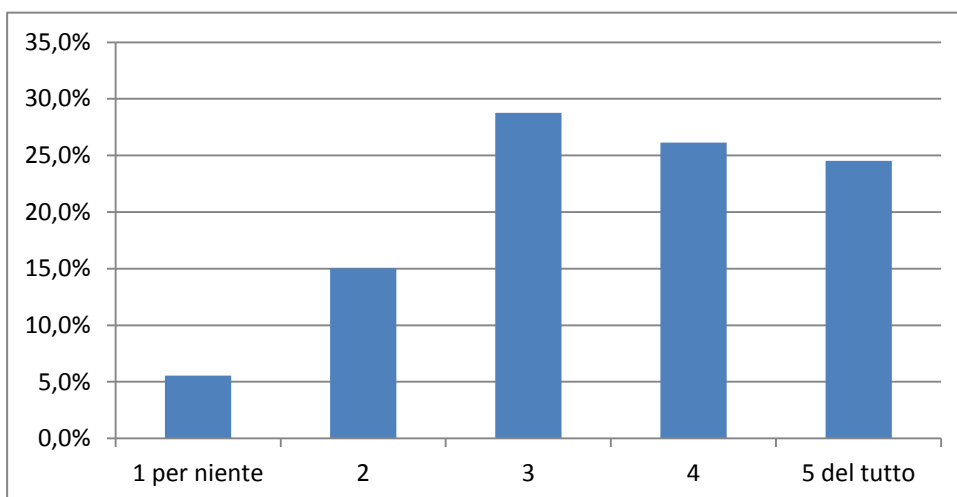

C2.6 *Capacità di assumere responsabilità decisionali/Leadership*

1 per niente	12,4%
2	21,2%
3	34,6%
4	25,5%
5 del tutto	6,2%

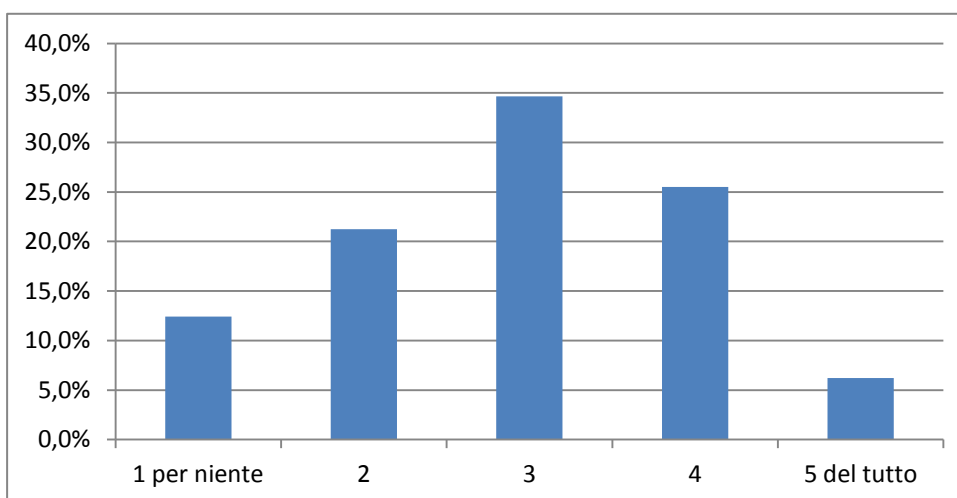

C2.7

Capacità di interagire con persone di altre culture

1 per niente	12,4%
2	15,7%
3	29,7%
4	27,1%
5 del tutto	15,0%

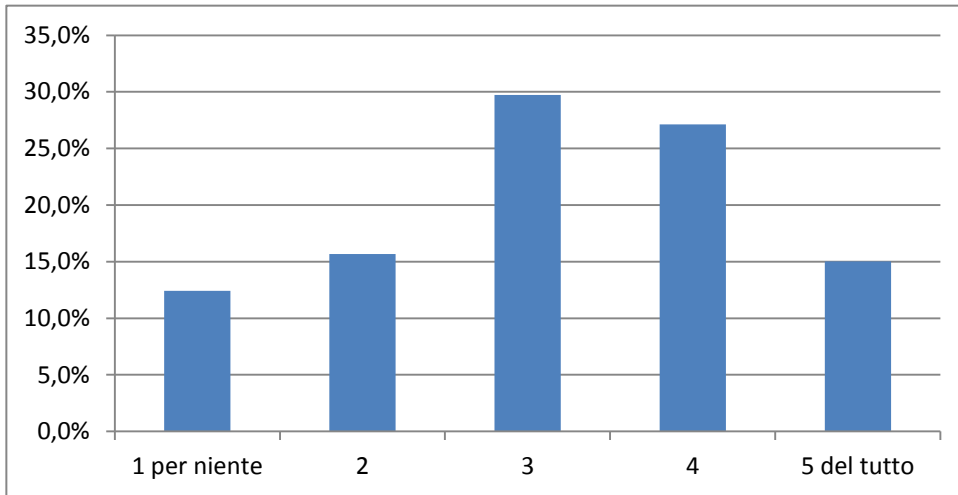

C2.8

Capacità di negoziare

1 per niente	23,9%
2	31,0%
3	30,7%
4	12,1%
5 del tutto	2,3%

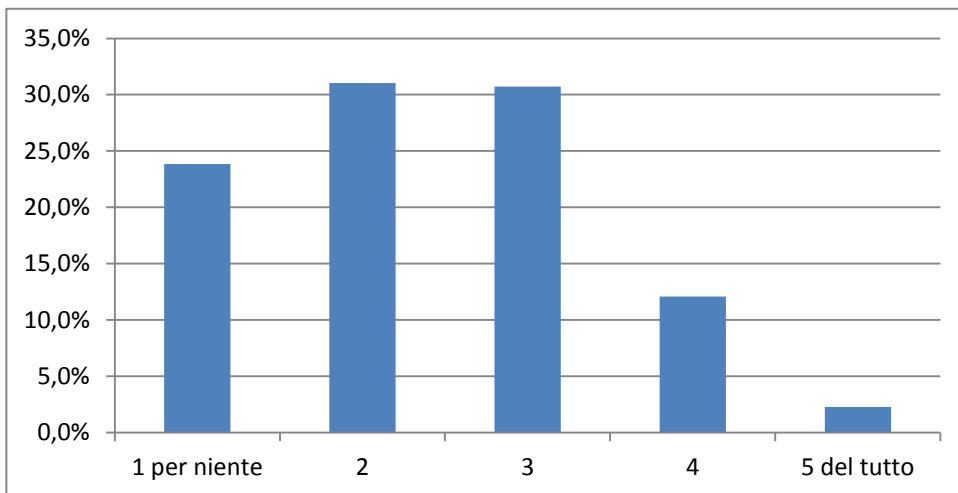

C2.9

Creatività

1 per niente	15,4%
2	28,1%
3	27,5%
4	22,9%
5 del tutto	6,2%

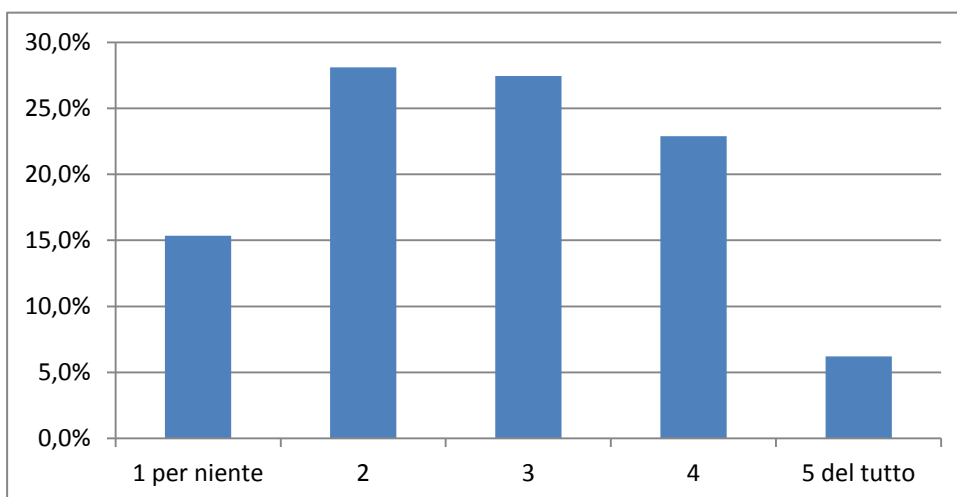

C2.10

Intelligenza emotiva

1 per niente	19,3%
2	20,6%
3	31,4%
4	21,9%
5 del tutto	6,9%

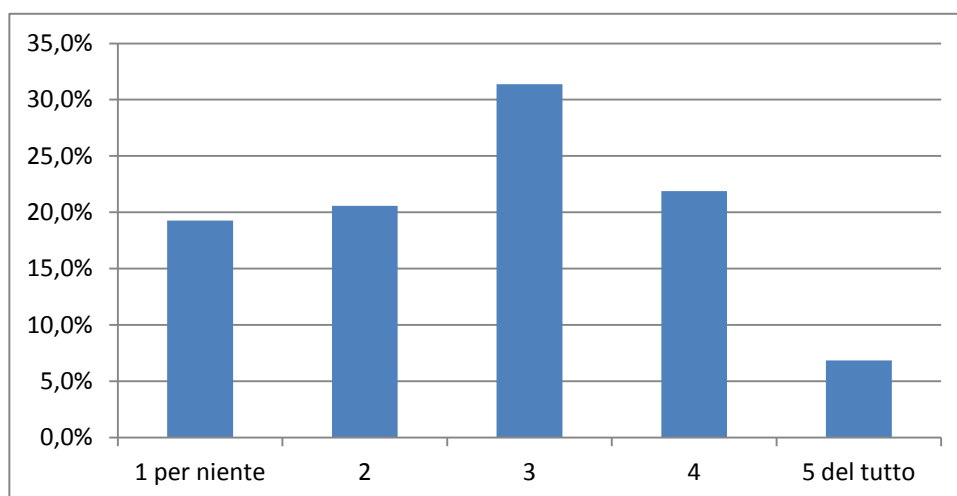

C2.11 *Conoscenza lingue straniere*

1 per niente	10,8%
2	19,6%
3	34,6%
4	25,8%
5 del tutto	9,2%

