

# Indagine

## Students for future

### *Questionario studenti Neolaureati*

**Oggetto:** analizzare gli impatti del COVID-19 sulle aspettative di ingresso nel mercato del lavoro e nel proseguimento/conclusione del percorso universitario

**Destinatari:** laureati dei corsi di laurea triennali e magistrali della Scuola di Economia e Management

**Periodo di somministrazione:** dal 16 giugno al 10 luglio 2020

## La partecipazione all'Indagine

Numero di questionari compilati	87
Numero di questionari inviati	220
Tasso di risposta	39,5%

## Sezione A: Informazioni sociografiche & carriera universitaria

### A1 Potresti indicare il tuo genere?

Condizione

nessuna

N. Rispondenti

87

Maschile	42,5%
Femminile	57,5%
Preferisco non rispondere	0,0%

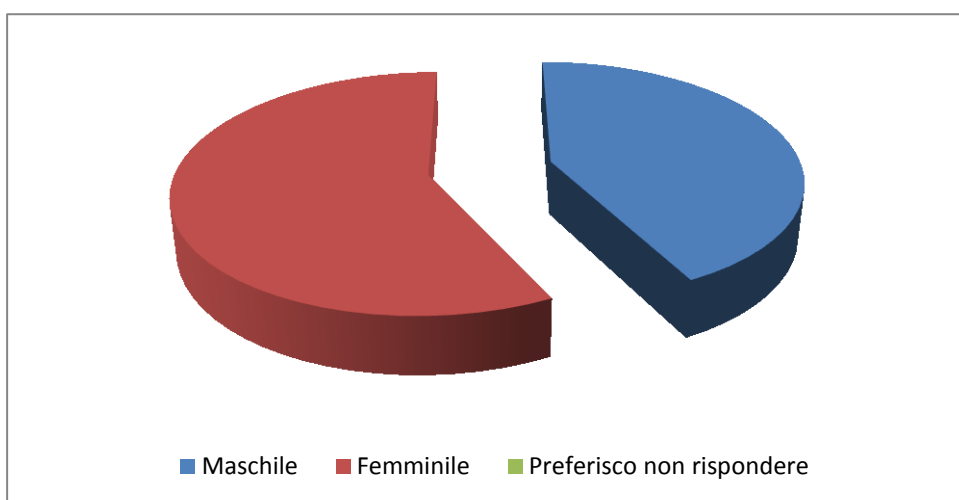

**A2 Potresti indicare il corso di laurea magistrale che hai frequentato?**

Condizione nessuna  
 N. Rispondenti 87

EGIF	20,7%
FINANCE	16,1%
ECONOMICS	5,7%
EAS	4,6%
MAGO	39,1%
IAMA	9,2%
SSIC	4,6%

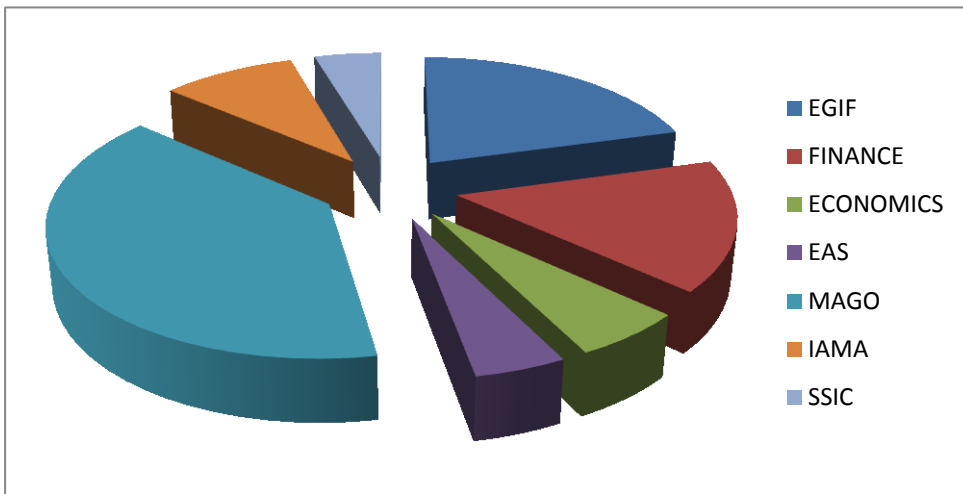

**A3 Potresti indicare il periodo nel quale ti sei laureato?**

Condizione nessuna  
 N. Rispondenti 87

Prima di settembre 2019	25,3%
Tra settembre e dicembre 2019	34,5%
Tra gennaio e febbraio 2020	13,8%
Dopo febbraio 2020	26,4%

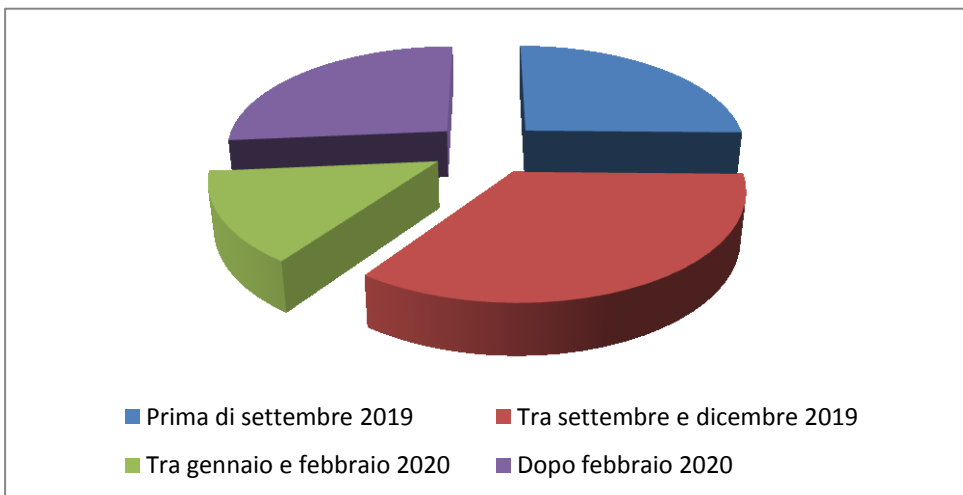

## Sezione B: Prospettive professionali

**B1**

**Dopo il conseguimento della laurea magistrale, quanto tempo hai impiegato per trovare il tuo primo lavoro?**

Condizione

nessuna

N. Rispondenti

87

Avevo già un lavoro prima di laurearmi	28,7%
Entro un mese	13,8%
Più di un mese, ma entro tre mesi	17,2%
Più di tre mesi, ma entro sei mesi	10,3%
Più di sei mesi	0,0%
Non ho mai lavorato dopo la laurea	29,9%

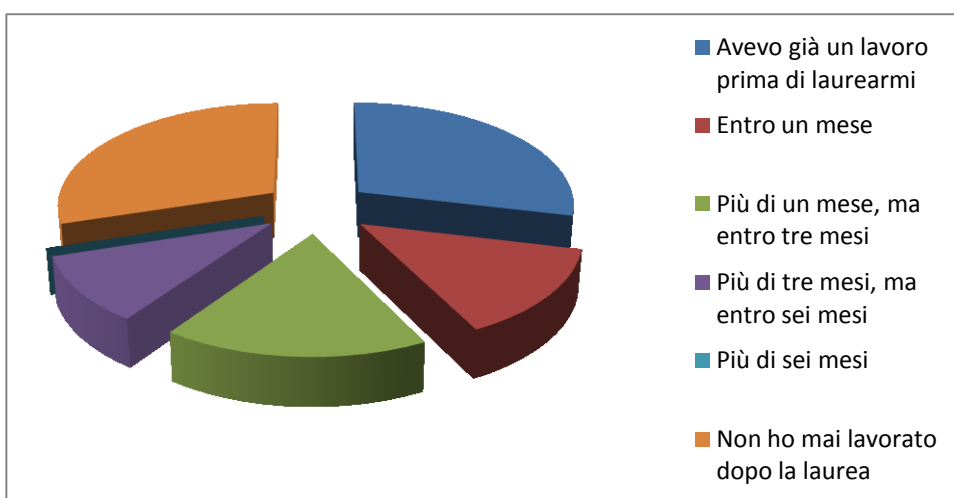

**B2**

**Attualmente svolgi ancora lo stesso lavoro?**

Condizione

nel caso di risposta 'NO, non ho mai lavorato dopo la laurea' alla domanda B1

N. Rispondenti

61

Sì	85,2%
No, ma ho trovato un altro lavoro	3,3%
No, attualmente non ho più un lavoro	11,5%

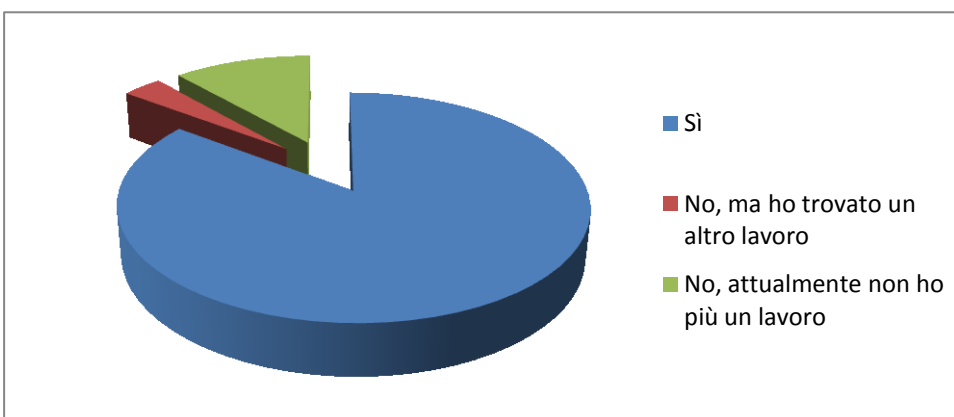

**B3** **Sebbene tu non abbia attualmente un lavoro, ne stai cercando uno?**  
*nel caso di risposta 'Non ho mai lavorato dopo la laurea' alla domanda B1 o di risposta 'No, attualmente non ho più un lavoro' alla domanda B2*

N. Rispondenti 33

Si	90,9%
No	9,1%

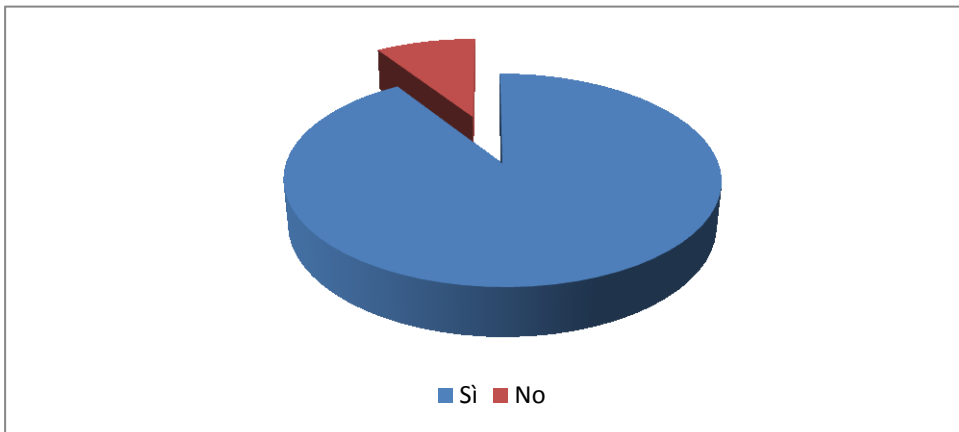

**B4** **Quale carriera professionale vorresti intraprendere?**  
*nel caso di risposta 'Si' alla domanda B3*

N. Rispondenti 30

Lavoratore dipendente in azienda privata	76,7%
Lavoratore dipendente in azienda pubblica	16,7%
Lavoratore autonomo	0,0%
Imprenditore/Libero professionista	6,7%

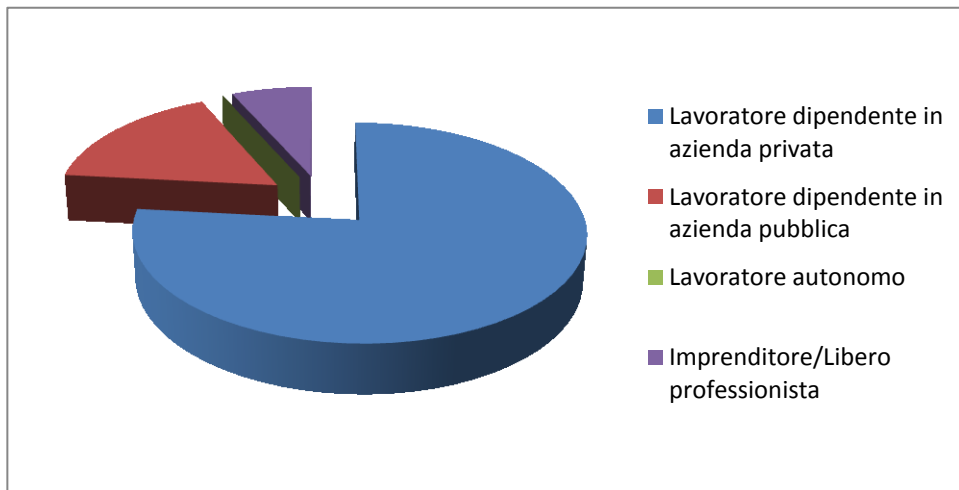

**B5** **E' una decisione che hai preso a seguito dell'emergenza sanitaria in corso?**

Condizione *nel caso di risposta 'No' alla domanda B3*

N. Rispondenti **3**

Sì	0,0%
No, non stavo cercando lavoro nemmeno prima	100,0%

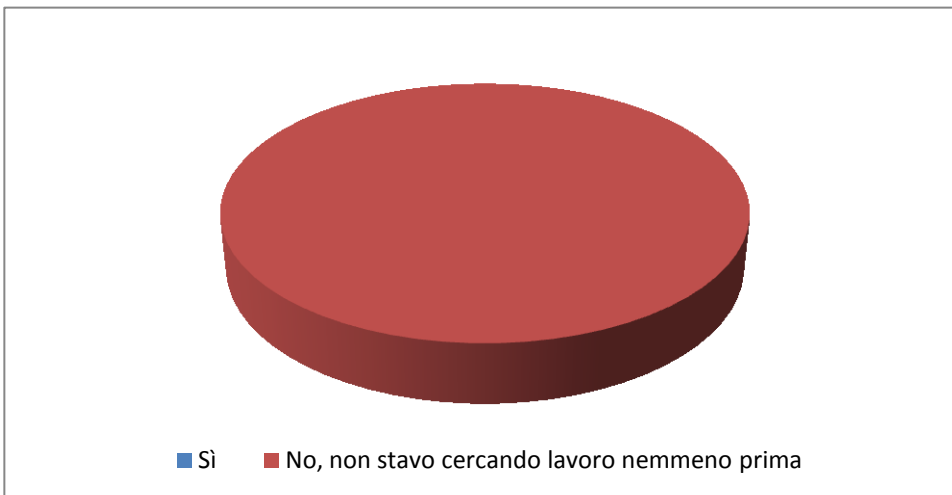

**B6** **Secondo te nella cosiddetta fase 2-3 dell'emergenza sanitaria, ci saranno effetti negativi in termini di assunzioni per i neolaureati del tuo corso di laurea?**

Condizione *nessuna*

N. Rispondenti **87**

Sì, in misura rilevante	60,9%
Sì, in misura lieve	35,6%
No	3,4%

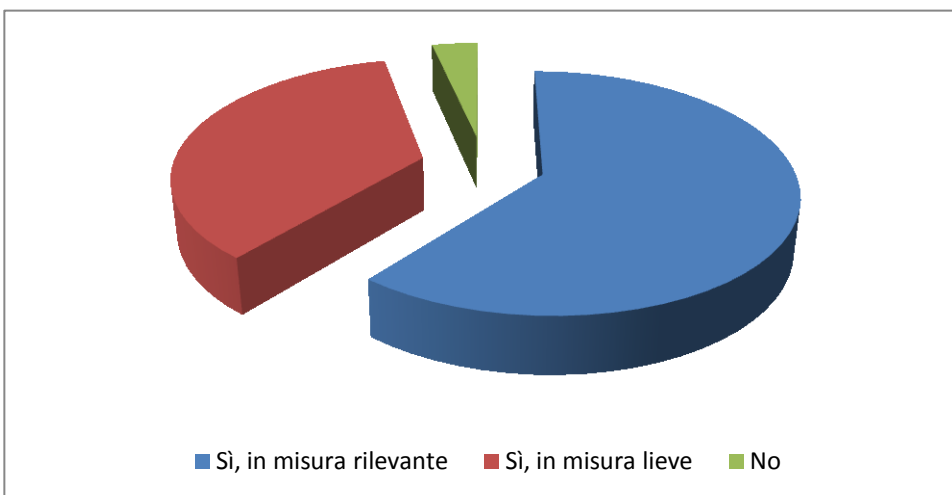

**B7****Secondo te questi effetti dureranno...**

Condizione

*nel caso di risposta 'Sì, in misura rilevante' o 'Sì, in misura lieve' alla domanda B6*

N. Rispondenti

84

...fino alla fine del 2020	50,0%
...fino alla fine del 2021	33,3%
...oltre il 2021	16,7%

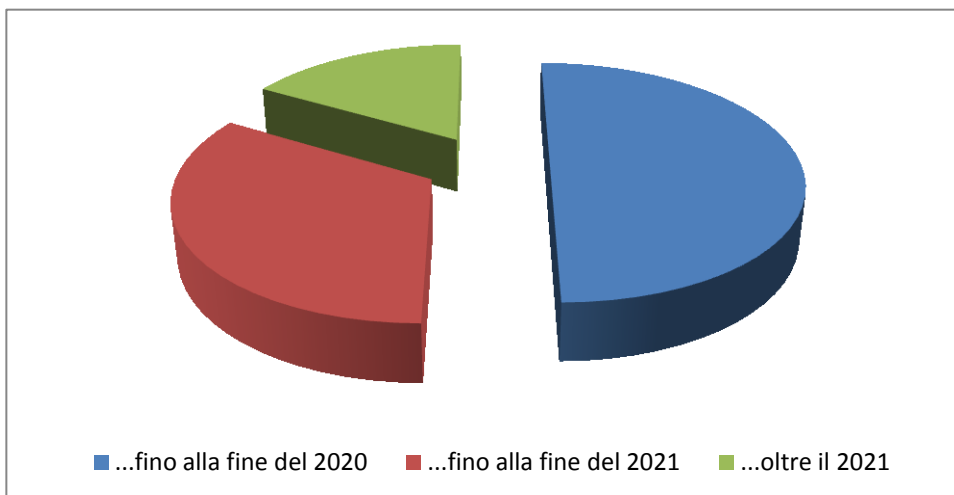
**B8****Ordina i seguenti possibili cambiamenti sulla base del loro impatto nel modificare il mercato del lavoro? (n.1 = impatto più rilevante, ... 6 = impatto meno rilevante)**

Condizione

*nessuna*

N. Rispondenti

87

	Posizione n. 1	Posizione n. 2	Posizione n. 3
Attenzione alla sostenibilità (es. ambientale, sociale)	10,3%	18,4%	21,8%
Diffusione dello smart working	33,3%	29,9%	11,5%
Incremento del commercio elettronico	11,5%	18,4%	21,8%
Presenza di nuovi servizi e processi tecnologici (Industria/Servizi 4.0)	27,6%	17,2%	20,7%
Mutamento delle dinamiche internazionali	17,2%	14,9%	16,1%
Attenzione ai temi di gender gap & diversity	0,0%	1,1%	8,0%

## Sezione C: Competenze

### C1 Secondo te, quanto sono attualmente importanti le seguenti competenze nel mercato del lavoro?

Condizione nessuna

N. Rispondenti 87

#### C1.1 Competenze digitali per creazione e gestione dei dati

1 per niente	0,0%
2	0,0%
3	8,0%
4	42,5%
5 del tutto	49,4%

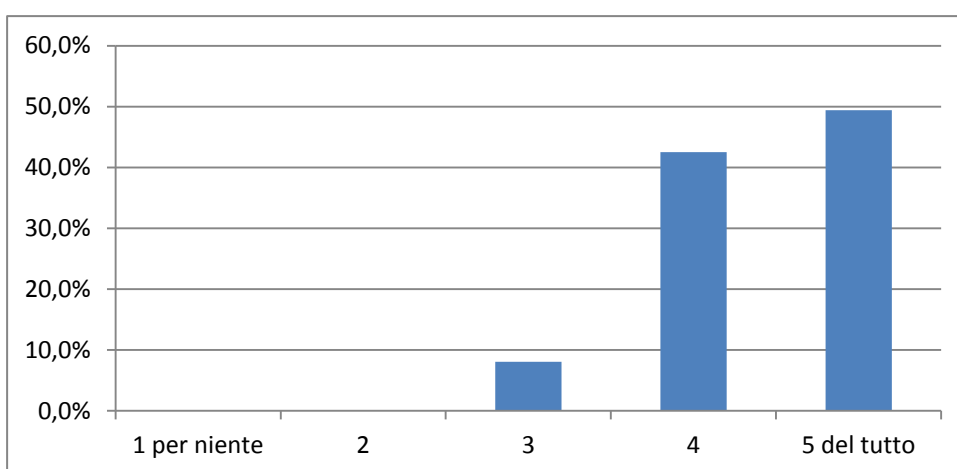

#### C1.2 Competenze digitali per analisi dati

1 per niente	0,0%
2	0,0%
3	10,3%
4	40,2%
5 del tutto	49,4%

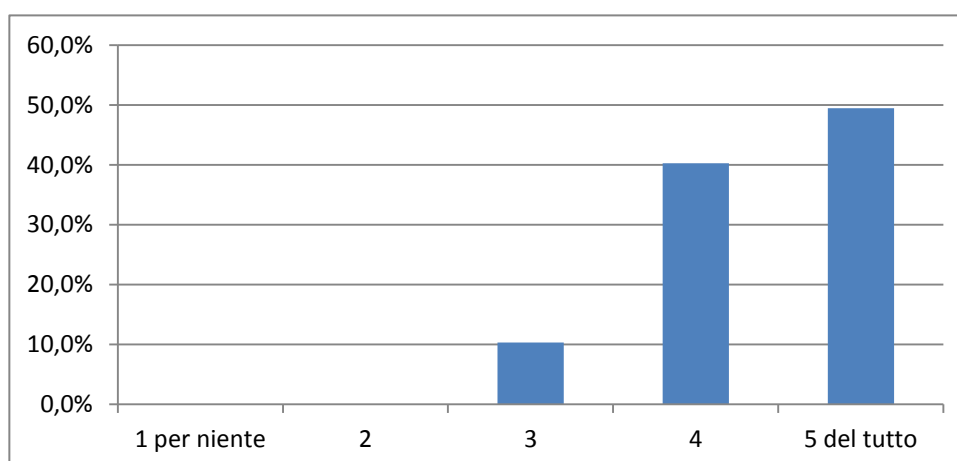



**C1.3**      *Attitudine al problem solving*

1 per niente	0,0%
2	0,0%
3	6,9%
4	31,0%
5 del tutto	62,1%

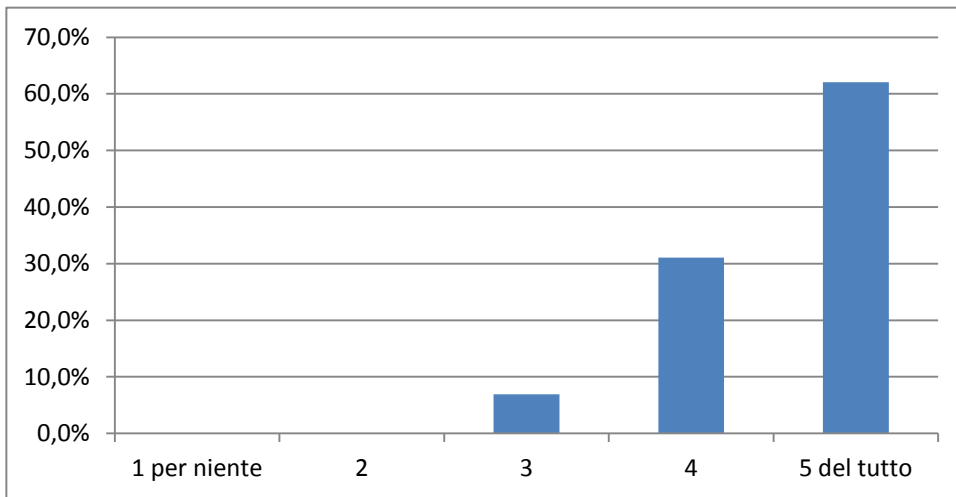

**C1.4**      *Capacità di adattarsi al cambiamento (resilienza)*

1 per niente	0,0%
2	0,0%
3	6,9%
4	26,4%
5 del tutto	66,7%

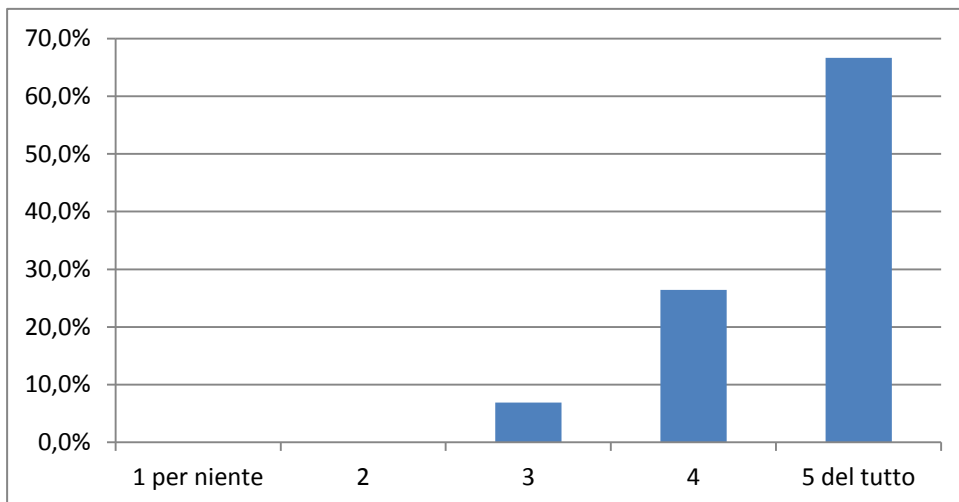

**C1.5**      *Capacità di lavorare in team (anche a distanza)*

1 per niente	0,0%
2	1,1%
3	9,2%
4	35,6%
5 del tutto	54,0%

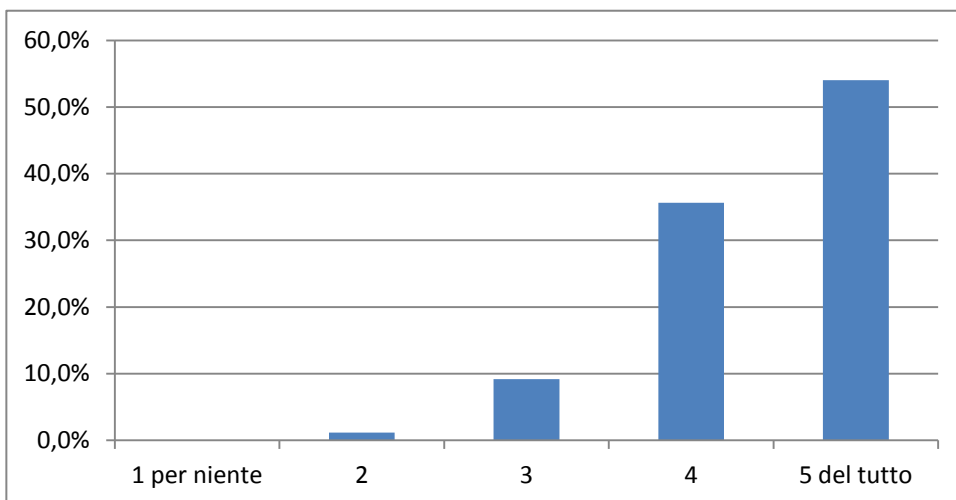

**C1.6**      *Capacità di assumere responsabilità decisionali/Leadership*

1 per niente	0,0%
2	3,4%
3	25,3%
4	44,8%
5 del tutto	26,4%

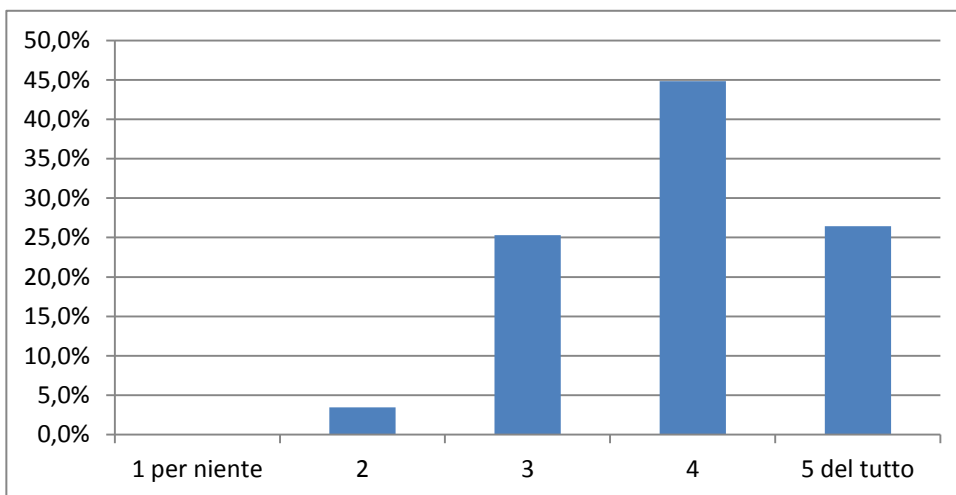

**C1.7**      *Capacità di interagire con persone di altre culture*

1 per niente	0,0%
2	5,7%
3	32,2%
4	33,3%
5 del tutto	28,7%

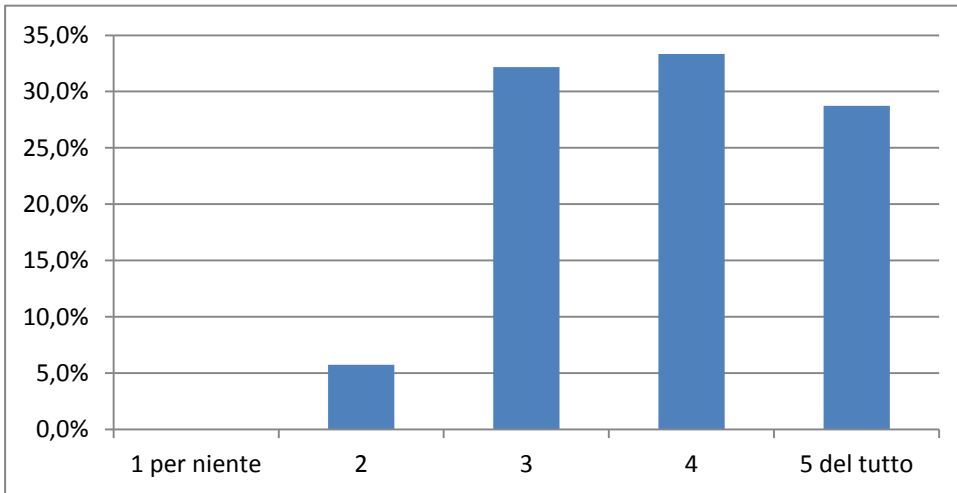

**C1.8**      *Capacità di negoziare*

1 per niente	0,0%
2	9,2%
3	26,4%
4	40,2%
5 del tutto	24,1%

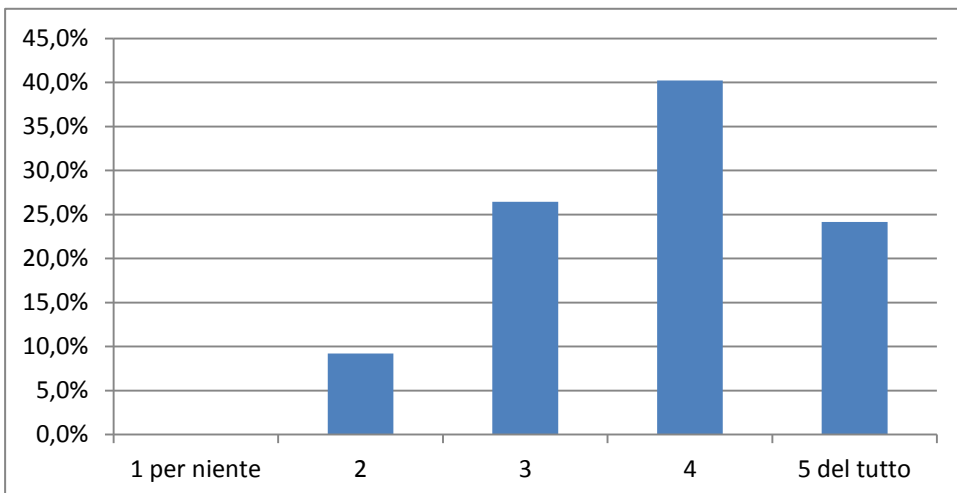

**C1.9**      *Creatività*

1 per niente	0,0%
2	8,0%
3	28,7%
4	36,8%
5 del tutto	26,4%

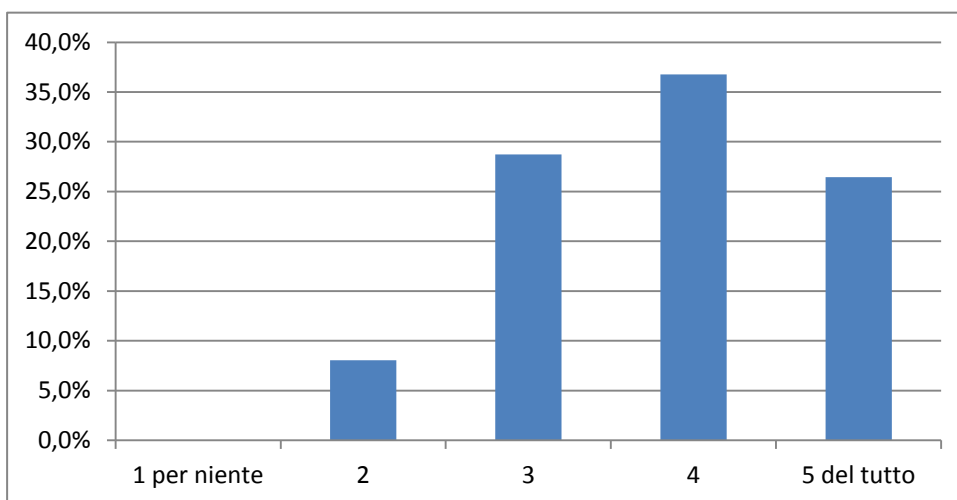

**C1.10**      *Intelligenza emotiva*

1 per niente	0,0%
2	9,2%
3	26,4%
4	26,4%
5 del tutto	37,9%

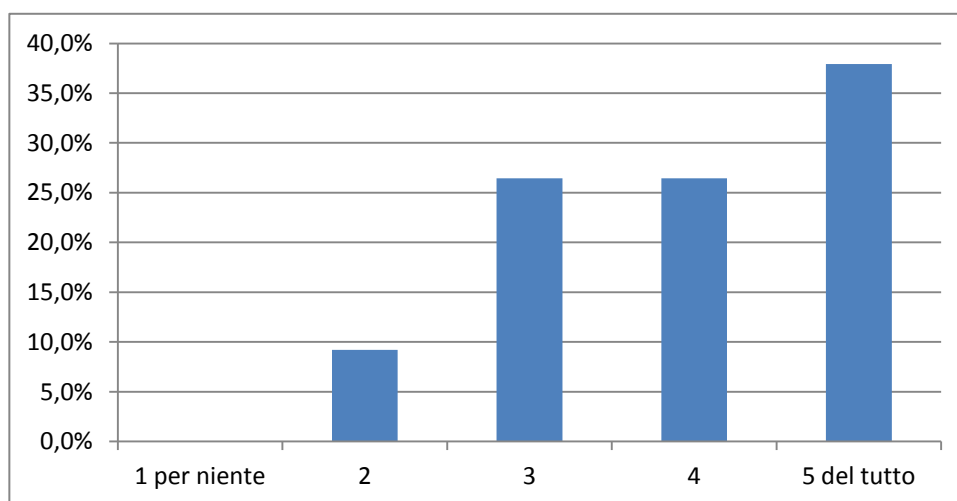

**C1.11**      *Conoscenza lingue straniere*

1 per niente	0,0%
2	0,0%
3	5,7%
4	36,8%
5 del tutto	57,5%

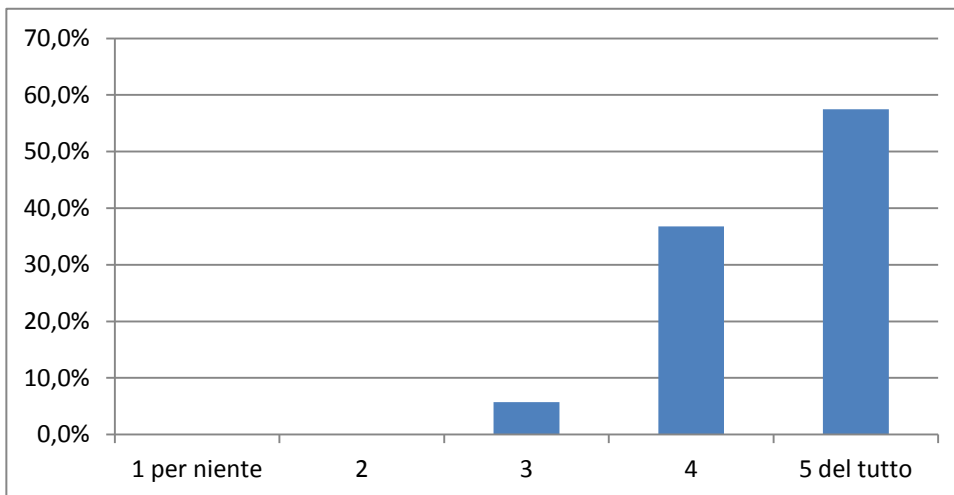

**C2**      **In che misura ritieni che il tuo corso di laurea sia in grado di offrirti queste competenze?**

Condizione nessuna

N. Rispondenti

87

**C2.1**      *Competenze digitali per creazione e gestione dei dati*

1 per niente	16,1%
2	25,3%
3	36,8%
4	17,2%
5 del tutto	4,6%

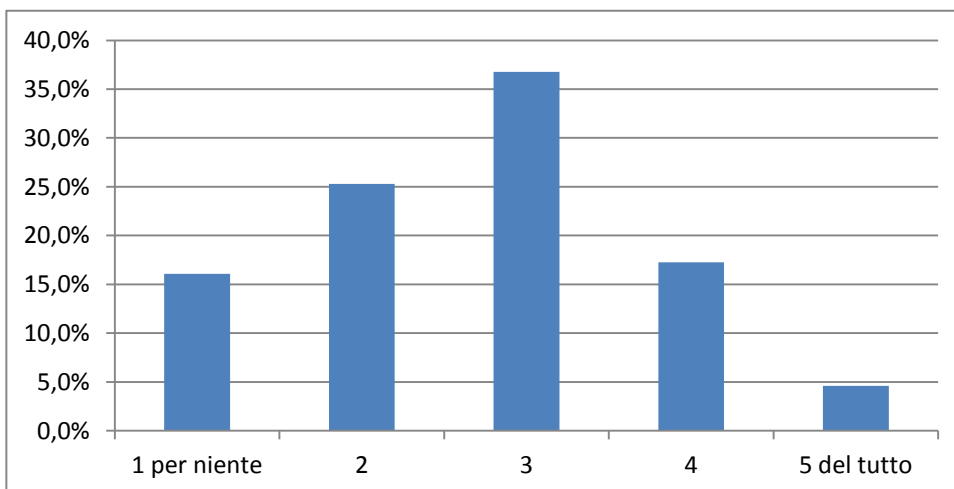

C2.2 *Competenze digitali per analisi dati*

1 per niente	18,4%
2	18,4%
3	32,2%
4	23,0%
5 del tutto	8,0%

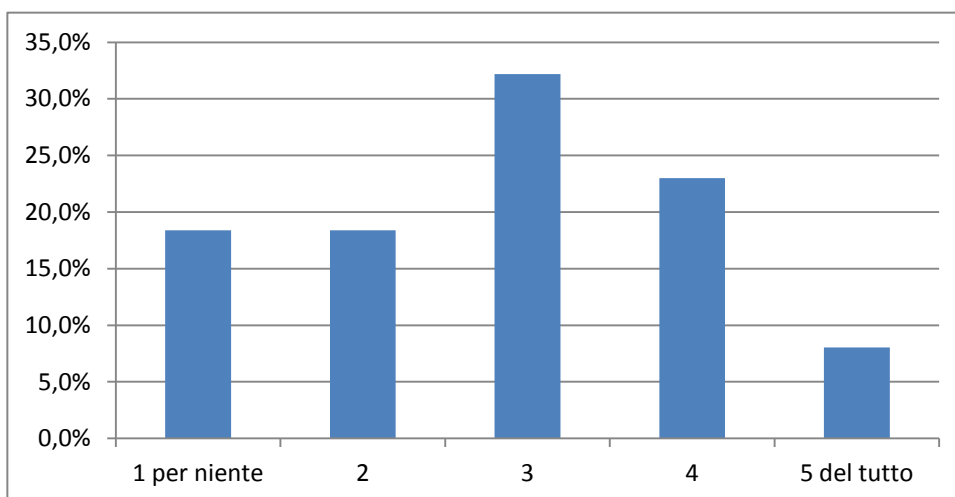

C2.3 *Attitudine al problem solving*

1 per niente	4,6%
2	9,2%
3	42,5%
4	33,3%
5 del tutto	10,3%

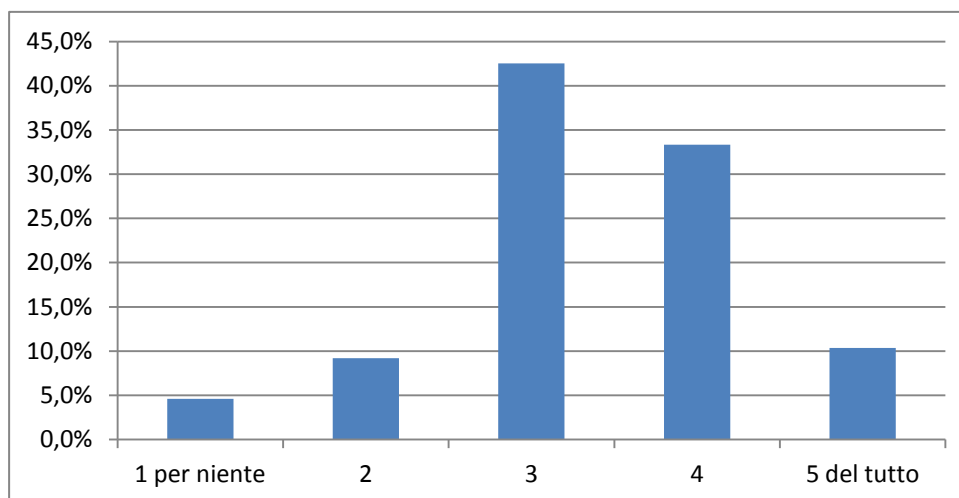

**C2.4**      *Capacità di adattarsi al cambiamento (resilienza)*

1 per niente	4,6%
2	12,6%
3	37,9%
4	32,2%
5 del tutto	12,6%

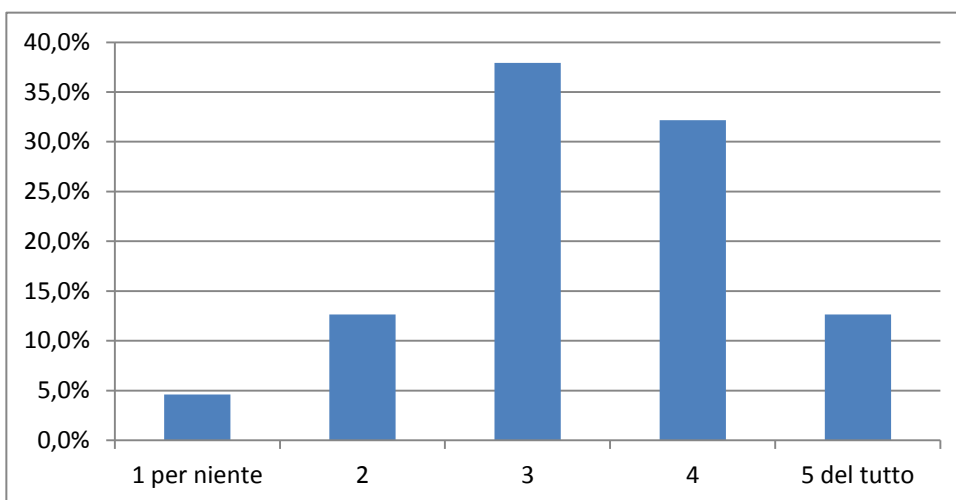

**C2.5**      *Capacità di lavorare in team (anche a distanza)*

1 per niente	2,3%
2	16,1%
3	26,4%
4	34,5%
5 del tutto	20,7%

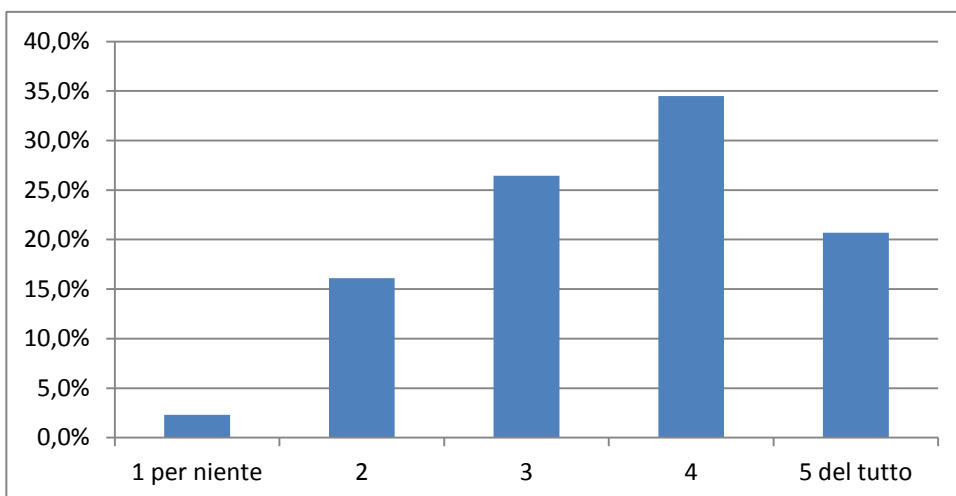

C2.6

*Capacità di assumere responsabilità decisionali/Leadership*

1 per niente	8,0%
2	26,4%
3	35,6%
4	20,7%
5 del tutto	9,2%

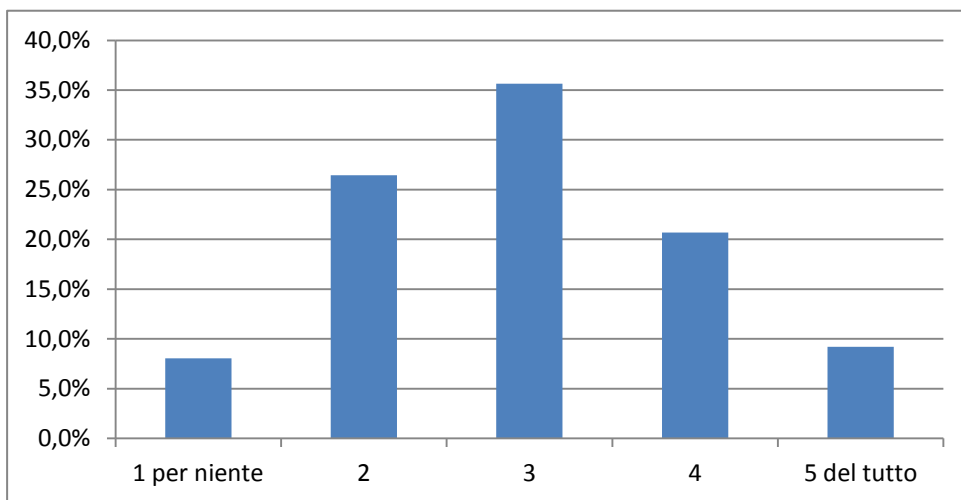

C2.7

*Capacità di interagire con persone di altre culture*

1 per niente	4,6%
2	9,2%
3	23,0%
4	32,2%
5 del tutto	31,0%

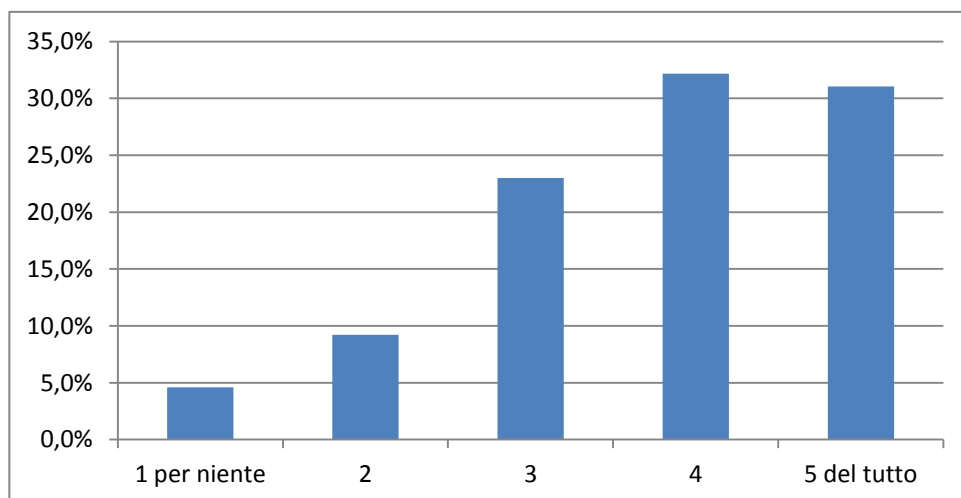



**C2.8**      *Capacità di negoziare*

1 per niente	11,5%
2	28,7%
3	40,2%
4	16,1%
5 del tutto	3,4%

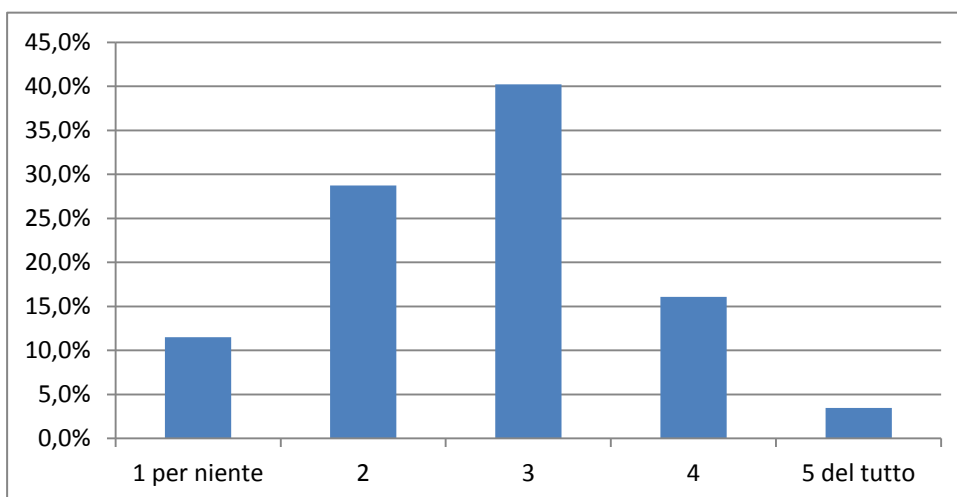

**C2.9**      *Creatività*

1 per niente	10,3%
2	26,4%
3	39,1%
4	17,2%
5 del tutto	6,9%

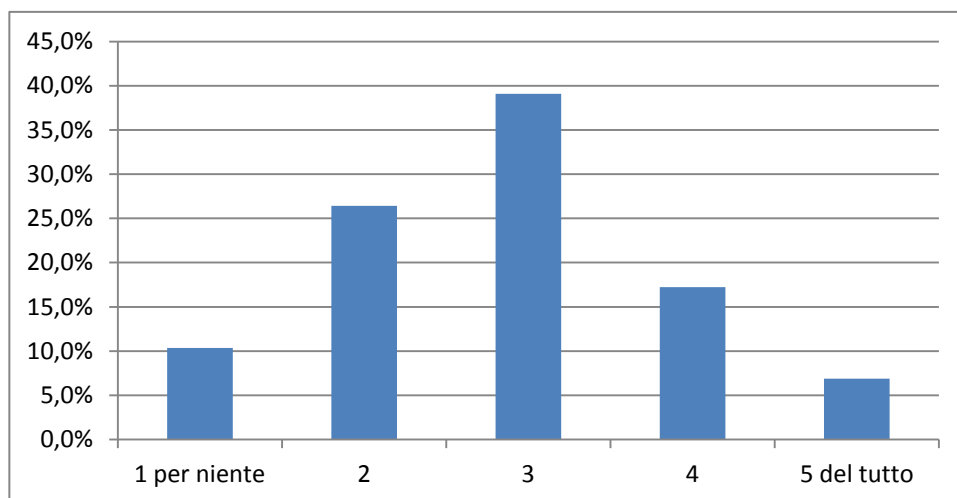

C2.10 *Intelligenza emotiva*

1 per niente	9,2%
2	18,4%
3	49,4%
4	17,2%
5 del tutto	5,7%

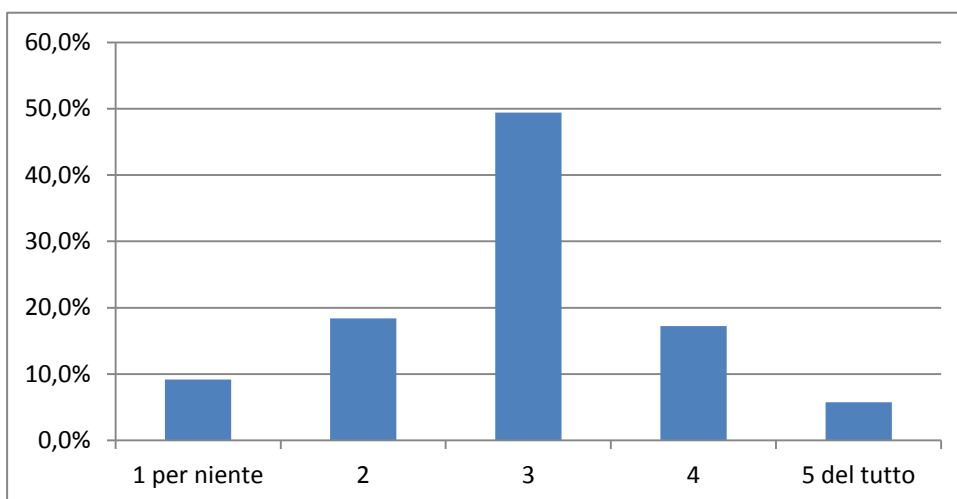

C2.11 *Conoscenza lingue straniere*

1 per niente	6,9%
2	13,8%
3	26,4%
4	40,2%
5 del tutto	12,6%

